



GREEK
BASIC COURSE

Song Book

December 1966

DEFENSE LANGUAGE INSTITUTE
FOREIGN LANGUAGE CENTER



More DLI courses on LiveLingua - Online Language School

ΠΙΝΑΚΑΣ ΠΕΡΙΕΧΟΜΕΝΩΝ

1.-	Τά κάλαντα τῶν Χριστουγέννων.	σ. 1
2.-	Τά κάλαντα τῆς Πρωτοχρονιᾶς.	σ. 2
3.-	Ἐθνικός Ὕμνος.	σ. 7
4.-	Ἡ Καραγκούνα.	σ. 9
5.-	Ἡ Γερακίνα.	11
6.-	Πεντοζάλης (Κρητικός).	13
7.-	Ἡ Σαμιώτισσα.	17
8.-	Τρία παιδιά Βολιώτικα.	19
9.-	Ἡ Βαγγελιώ.	21
10.-	Τό Ρηνάκι.	25
11.-	Τό πόσο πάει τό φιλί.	29
12.-	Ὁ Γεροδῆμος.	30
13.-	Ὁ Χαραλάμπης.	31
14.-	Κελαηδῆστε.	32
15.-	Γιαλό - γιαλό.	33
16.-	Ξεκινᾶ μιά φαροπούλα.	34
17.-	Ἡ ἀμυγδαλιά.	35
18.-	Τό ἀηδόνι.	36
19.-	Τό καινούργιο σου φουστάνι.	37
20.-	Μέσα στό νερό τῆς λίμνης.	38

More DLI courses on LiveLingua - Online Language School

21.- Τό κοκοράκι. σ. 39

22.- Σουβενίρ ντ''Ατέν. 42

23.- Πάντα μαζύ. 43

24.- 'Ο 'Ιλισσός. 44

25.- Πώ - πώ - πώ , "Ενα κορίτσι.. 46

26.- Τά καβουράκια. 48

27.- Κάπου ὑπάρχει ἡ ἀγάπη μου. 49

29.- 'Αστέρι, ἀστεράκι μου. 52

30.- Τά παιδιά τοῦ Πειραιᾶ. 54

31.- 'Ο κόσμος ἄλλαξε. 55

32.- Θά κλέψω τά τριαντάφυλλα. 56

33.- Εἶχα φυτέψει μιά καρδιά. 57

34.- Τό πρῶτο ραντεβού. 58

35.- Τό γαϊδουράκι. 60

More DLI courses on LiveLingua - Online Language School



More DLI courses on LiveLingua - Online Language School

ΤΑ ΚΑΛΑΝΤΑ ΤΩΝ ΧΡΙΣΤΟΥΓΕΝΝΩΝ

Καλήν ἑσπέραν ἄρχοντες,
ἄν εἶναι ὁρισμός σας,
Χριστοῦ τήν θεία γέννησι
νά πῶ στ'ἀρχοντικό σας.

Χριστός γεννᾶται σήμερον
ἐν Βηθλεέμ τῆ πόλει
οἱ οὐρανοί ἀγάλλονται
χαίρει ἡ κτίσις ὅλη.

'Εν τῶ σπηλαίω τίκτεται
ἐν φάτνη τῶν ἀλόγων
ὁ βασιλεύς τῶν οὐρανῶν
καί ποιητής τῶν ὅλων.

Πλῆθος ἀγγέλων φάλλουσι
τό Δόξα ἐν ὑψίστοις
καί τοῦτο ἄξιον ἐστί
ἡ τῶν ποιμένων πίστις.

'Εκ τῆς Περσίας ἔρχονται
τρεῖς μάγοι μέ τά δῶρα
ἄστρον λαμπρόν τούς ὁδηγεῖ
χωρίς νά λείψη ὥρα.

More DLI courses on LiveLingua - Online Language School

Φθάσαντες εἰς Ἰερουσαλήμ
μέ πόθον ἐρωτῶσι
ποῦ ἐγεννήθη ὁ Χριστός
νά πᾶν νά τόν εὑρῶσι.

Διά Χριστόν ὡς ἤκουσε
ὁ βασιλεύς Ἡρώδης
ἀμέσως ἐταράχθηκε
κι ἔγινε θηριώδης.



More DLI courses on LiveLingua - Online Language School

'Αρχιμηνιά κι ἀρχιχρονιά
ψηλή μου δενδρολιβανιά
κι ἀρχή,κι ἀρχή καλός μας χρόνος
ἐκκλησιά,ἐκκλησιά,μετ'ἅγιος θρόνος.

Μπροστά ἐγεννήθη ὁ Χριστός
ἅγιος καί πνευματικός
στή γῆ,στή γῆ νά περπατήση
καί νά μᾶς,καί νά μᾶς καλοκαρδίση.

"Αγιος Βασίλης ἔρχεται
καί δέν μᾶς καταδέχεται
ἀπό,ἀπό τήν Καισαρεία,
συσαρχόντ, συσαρχόντισσα κυρία.

Βαστᾶ εἰκόνα καί χαρτί
ζαχαροκαντιοζυμωτί
χαρτί,χαρτί καί καλαμάρι
δές καί μέ,δές καί με τό παληκάρι
χαρτί,χαρτί καί καλαμάρι
δές καί μέ, δές καί με τό παληκάρι.

More DLI courses on LiveLingua - Online Language School

ΥΜΝΟΣ ΕΙΣ ΤΗΝ ΕΛΕΥΘΕΡΙΑΝ

ΕΘΝΙΚΟΣ ΕΛΛΗΝΙΚΟΣ ΥΜΝΟΣ

HYMNE NATIONAL GREC

Ποίησις
ΔΙΟΝ. ΣΟΛΩΜΟΥ.

Μουσική
Ν. ΜΑΝΤΖΑΡΟΥ

Maestoso (Μεγαλοπρεπῶς).

TENORI I-II

BARITONO E BASSO

Σὲ γνω- ρί- ζω ἀ- πὸ τὴν κό- ψι τοῦ σπα- διοῦ τὴν τρο- με-
Ἔ- κεῖ μέ- σα ἐ- κα- τοι- κοῦ- σες πι- κρα- μέ- νη ἐντρο- πα-
ρή Σὲ γνω- ρί- ζω ἀ- πὸ τὴν ὄ- ψι πού μὲ διά με- τράει τὴ
λή Κ' ἐ- να στό- μα ἐ- καρ- τε- ροῦ- σες, ἔ- λα πά- λι νὰ σοῦ
γῆ Ἀπ' τὰ κοκ- κα- λα βγαλ- μέ- νη τῶν Ἑλ- λή- νων τὰ ἱε-
πῆ Ἀρ- γεια νἄλ- θῃ ἐ- κεί- νη μέ- ρα καὶ ἢ- τὰν ὅ- λα σιω- πη-

More DLI courses on LiveLingua - Online Language School

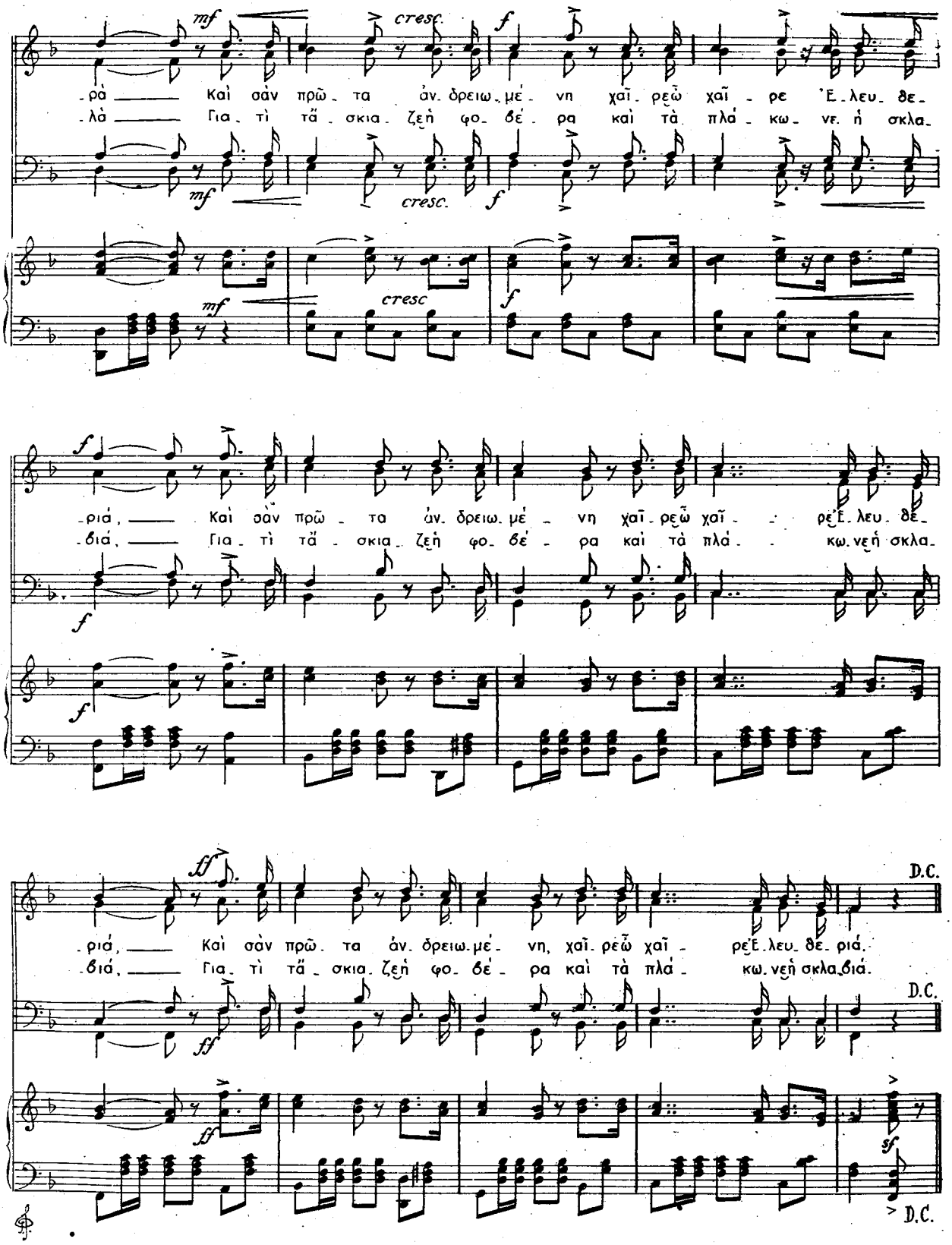

More DLI courses on LiveLingua - Online Language School



The evzones, soldiers of the royal guard, delight visitors with their picturesque dress, which dates back to the war of liberation from the Turks.

More DLI courses on LiveLingua - Online Language School

Υ Μ Ν Ο Σ Ε Ι Σ Τ Η Ν Ε Λ Ε Υ Θ Ε Ρ Ι Α Ν

('Εθνικός ἑλληνικός ὕμνος)

Σέ γνωρίζω ἀπό τήν κόψη
τοῦ σπαθιοῦ τήν τρομερή·
σέ γνωρίζω ἀπό τήν ὄψη
πού μέ βία μετράει τή γῆ.

'Απ'τά κόκαλα βγαλμένη
τῶν 'Ελλήνων τά ἱερά
καί σάν πρῶτα ἀνδρειωμένη
χαῖρε,ὦ χαῖρε,ἐλευθεριά. } τρίς

'Εκεῖ μέσα ἐκατοικοῦσες
πικραμένη ἐντροπαλή·
κ' ἕνα στόμα ἀκαρτεροῦσες,
ἔλα πάλι νά σοῦ εἰπῆ.

"Αργιε νάρθη ἐκείνη ἡ μέρα
καί ἦταν ὅλα σιωπηλά·
γιατί τάσκιαζε ἡ φοβέρα
καί τά πλάκωνε ἡ σκλαβιά. } τρίς

Δ.Σολωμοῦ

μουσική Ν.Μαντζάρου

More DLI courses on LiveLingua - Online Language School

Η ΚΑΡΑΓΚΟΥΝΑ

(Ι KARAGOUNA)

ΘΕΣΣΑΛΙΚΟΣ ΧΟΡΟΣ

(CHANT ET DANSE DE THESSALIE)

Διασκευή
Ι.ΡΙΤΣΙΑΡΔΗ

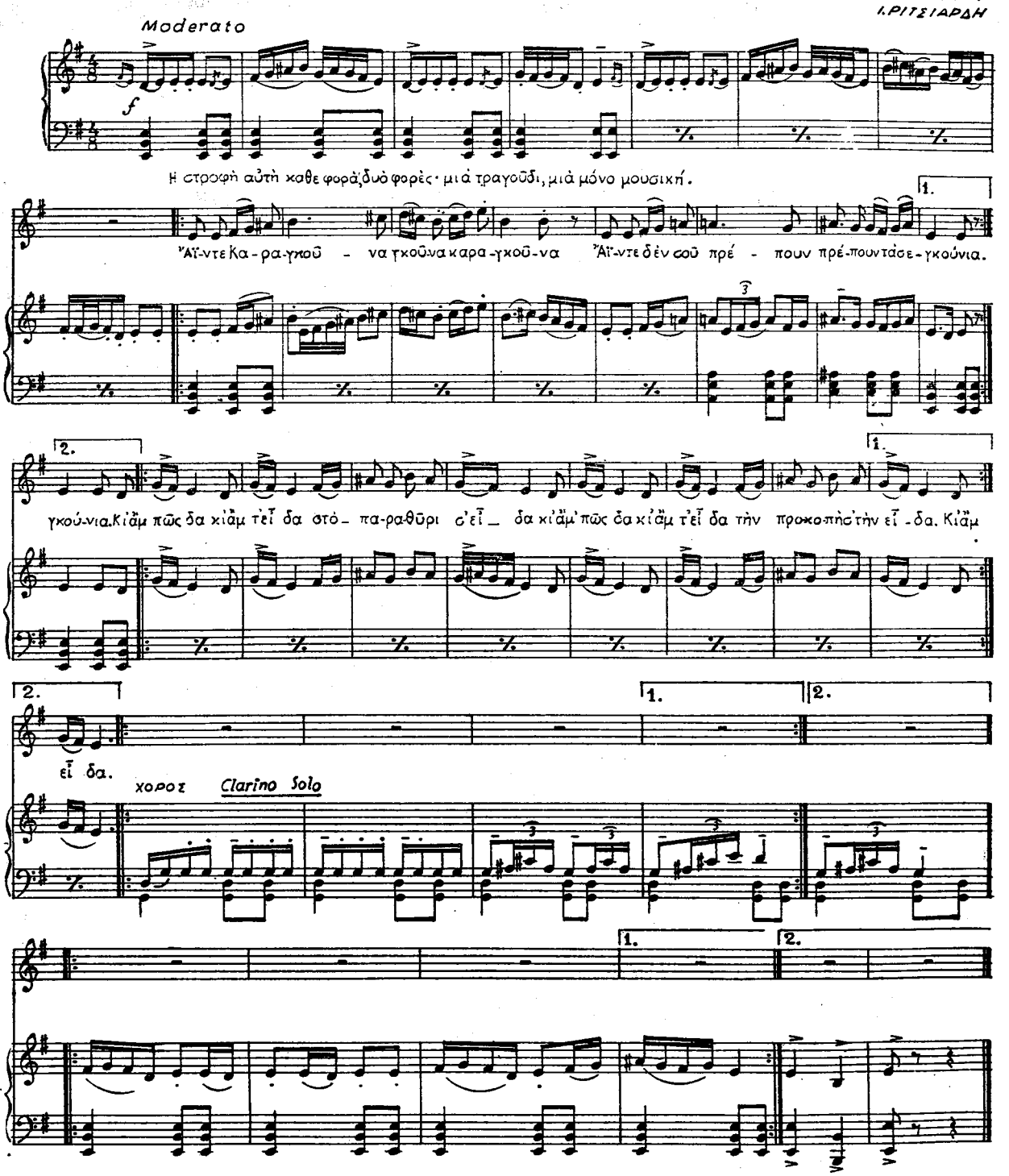

More DLI courses on LiveLingua - Online Language School

Η ΚΑΡΑΓΚΟΥΝΑ

1. Ἄϊντε Καραγκούνα - γκούνα,Καραγκούνα
ἄϊντε δέν σοῦ πρέ,σοῦ πρέπουν τά σεγκούνια. (δίς)

Κι ἄμ πῶς δα, κι ἄμ τ'εἶδα
στό παραθύρι σ'εἶδα
κι ἄμ πῶς δα, κι ἄμ τ'εἶδα
τήν προκοπή σ'τήν εἶδα.

2. Ἄϊντε νά πουλή, πουλήσω καί τήν στάνη
ἄϊντε νά σοῦ πά, σοῦ πάρω ἕνα φουστάνι. (δίς)

Κι ἄμ πῶς δα, κι ἄμ τ'εἶδα
στό παραθύρι σ'εἶδα
κι ἄμ πῶς δα, κι ἄμ τ'εἶδα
τήν προκοπή σ'τήν εἶδα.

More DLI courses on LiveLingua - Online Language School



More DLI courses on LiveLingua - Online Language School

Η ΓΕΡΑΚΙΝΑ

Ντούμ,ντούμ,ντούμ,ντούμ,ντούμ,ντούμ
τά βραχιόλια της βροντοῦν.

1. Κίνησε ἡ Γερακίνα γιά νερό,ὡρέ,κρυό νά φέρη

ντούμ,ντούμ,ντούμ,ντούμ,ντούμ,ντούμ
τά βραχιόλια της βροντοῦν
ντούμ,ντούμ,ντούμ,ντούμ,ντούμ,ντούμ,

2. Κι ἔπεσε μεσ'τό πηγάδι κι ἔβγαλε,ὡρ',φωνή μεγάλη

ντούμ,ντούμ,ντούμ,ντούμ,ντούμ,ντούμ
τά βραχιόλια της βροντοῦν
ντούμ,ντούμ,ντούμ,ντούμ,ντούμ,ντούμ

3. Κι ἔτρεξε ὁ κόσμος ὅλος κι ἔτρεξα,ὡρ', κι ἐγώ ὁ καϋμένος

ντούμ,ντούμ,ντούμ,ντούμ,κ.λ.π.

4. Γερακίνα θά σέ βγάλω καί γυναί,ὡρ',γυναίκα θά σέ πάρω

ντούμ,ντούμ,ντούμ,ντούμ,κ.λ.π.

5. Κι ἔριξε χρυσό κορδόνι καί τήν ἐπ',ὡρ','τήν ἔπιασ'ἀπ'τή ζώνη

ντούμ,ντούμ,ντούμ,ντούμ, κ.λ.π.

More DLI courses on LiveLingua - Online Language School

Η ΓΕΡΑΚΙΝΑ

(I GERAKINA)

ΣΥΡΤΟΣ

Διασκευή
Ι. ΡΙΤΣΙΑΡΔΗ

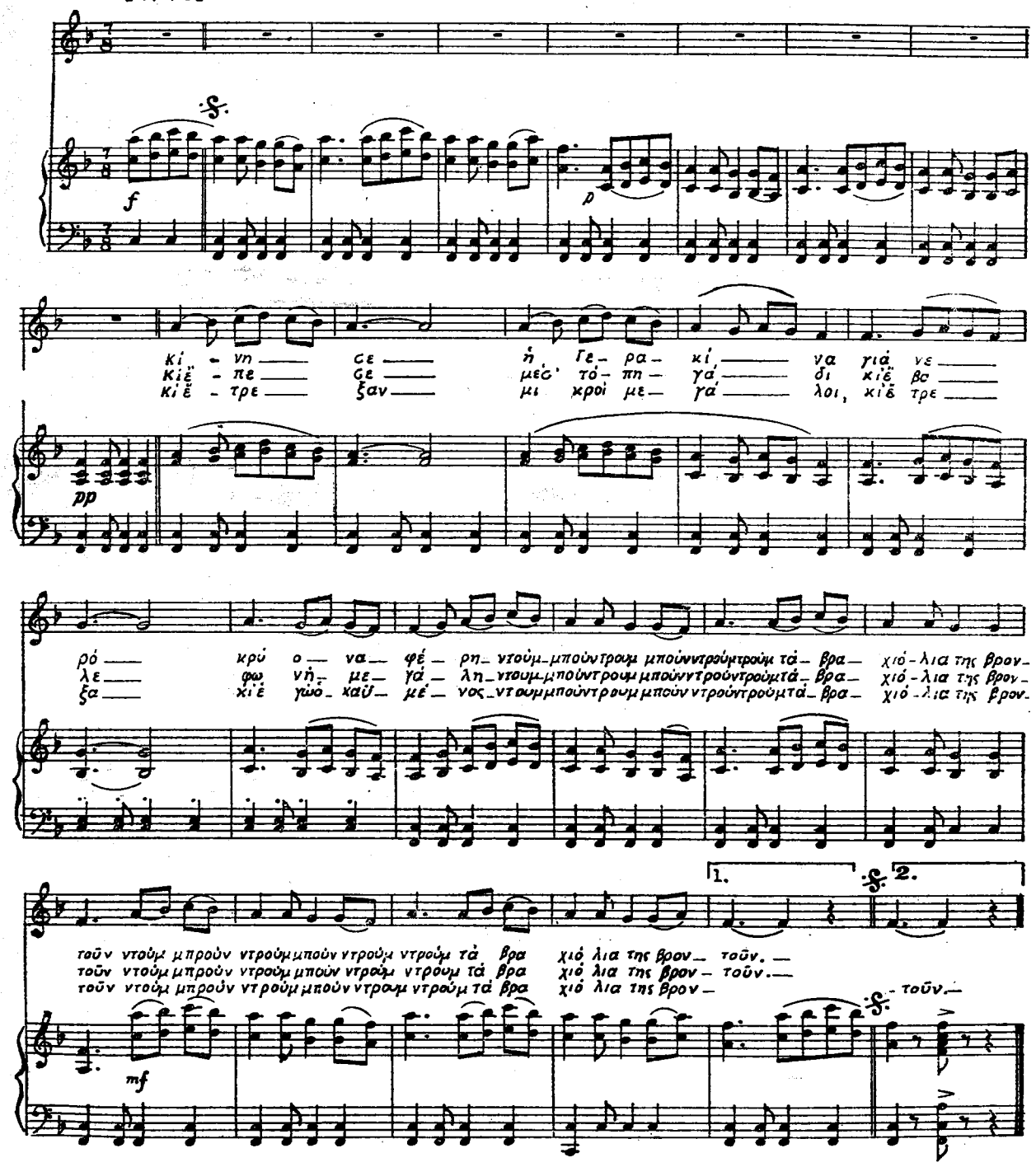

More DLI courses on LiveLingua - Online Language School

Π Ε Ν Τ Ο Ζ Α Λ Η Σ

Κρητικός

Μέ τοῦ Μαγιοῦ τίς μυρωδιές, τά κόκκινα κεράσια
ἰδέτε πῶς χορεύουνε τῆς Κρήτης τά κοράσια,
μέ περηφάνεια ἀληθινή σεμνά καί τιμημένα
πῶς χόρευαν τῆς Κρήτης μας τά τέκνα τἀντρειωμένα.

Κοίταξε, Κρήτη, τό χορό πού 'μάθαν τά παιδιά σου
πού 'ξεραν οἱ προγόνοι μας καί χαίρετ'ἡ καρδιά σου,
κοίταξε χάρι κι εὐμορφιά, τιμή λεβεντοσύνη
ὁπού 'χει τοῦτος ὁ χορός καί τί χαρά ἀφήνει.

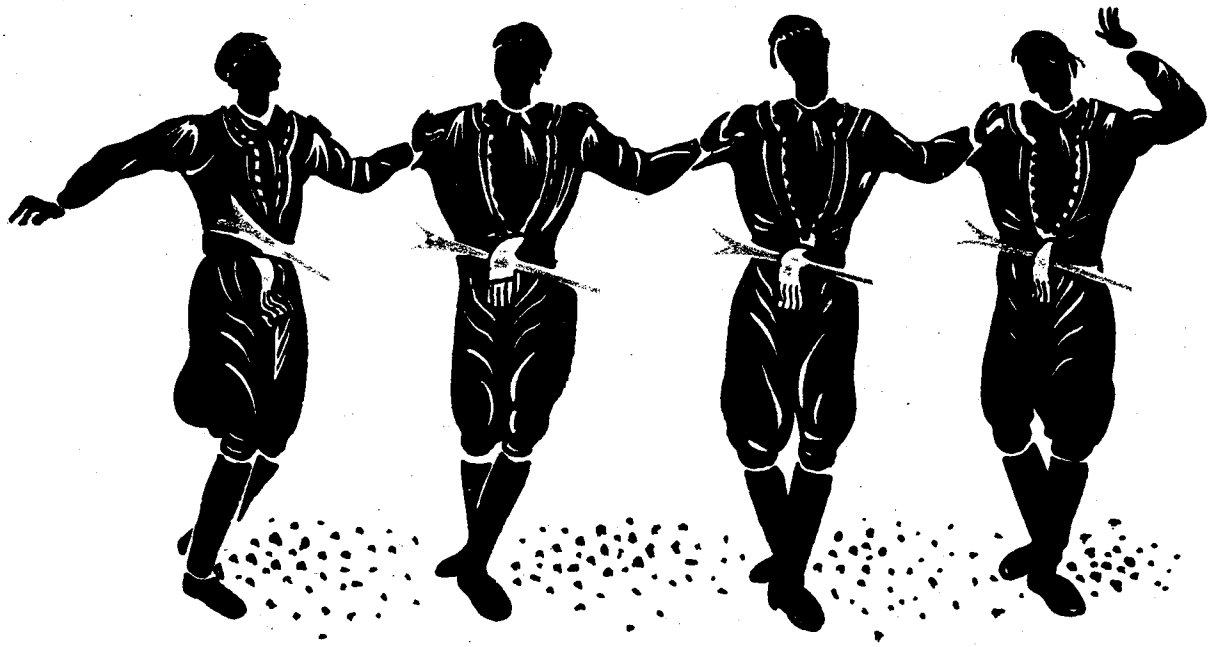

More DLI courses on LiveLingua - Online Language School

ΠΕΝΤΟΖΑΛΗΣ

ΚΡΗΤΙΚΟΣ

Ἐπεξεργασία
ΑΛ. Α. ΑΛΒΕΡΤΗ.

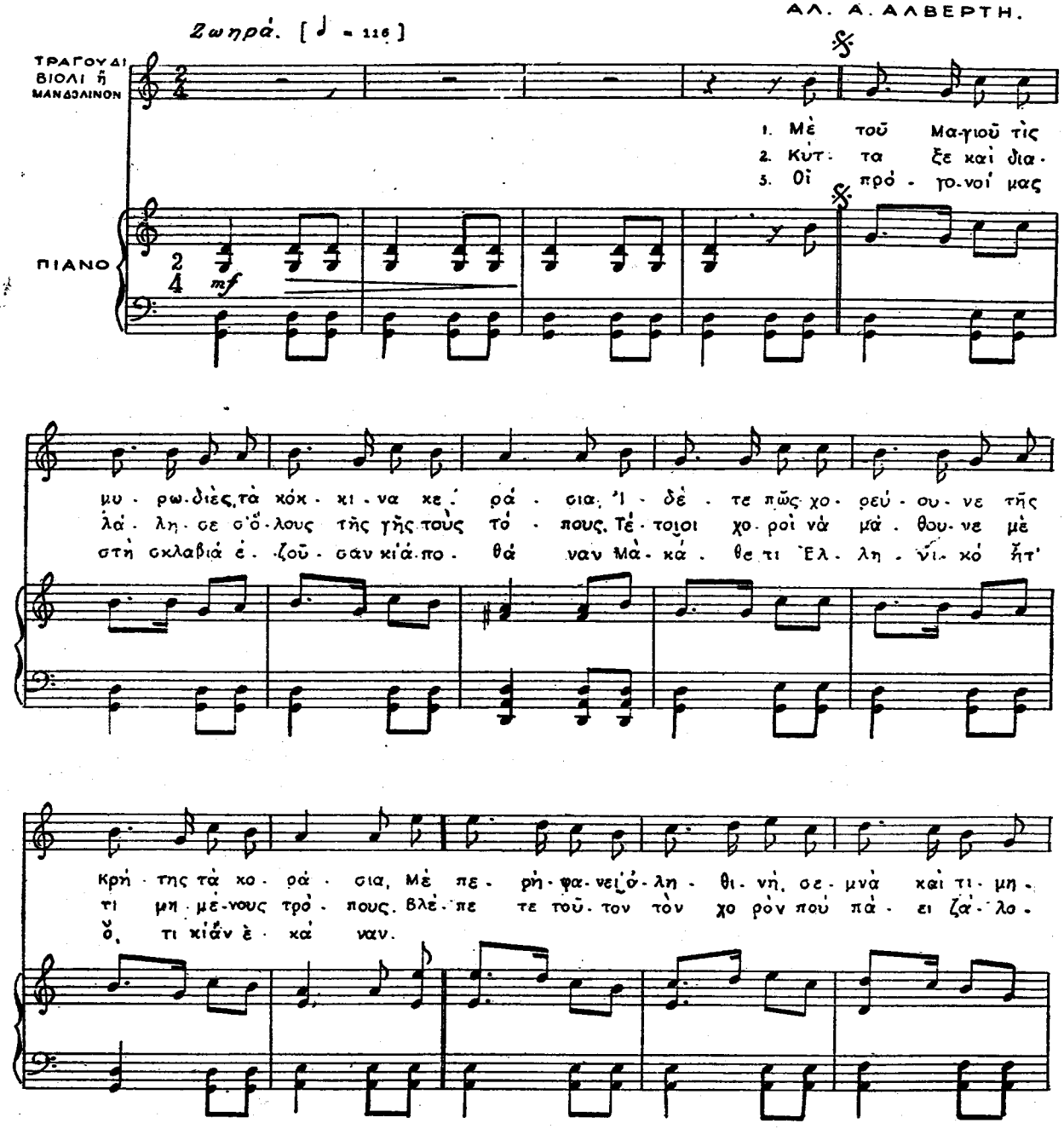

More DLI courses on LiveLingua - Online Language School

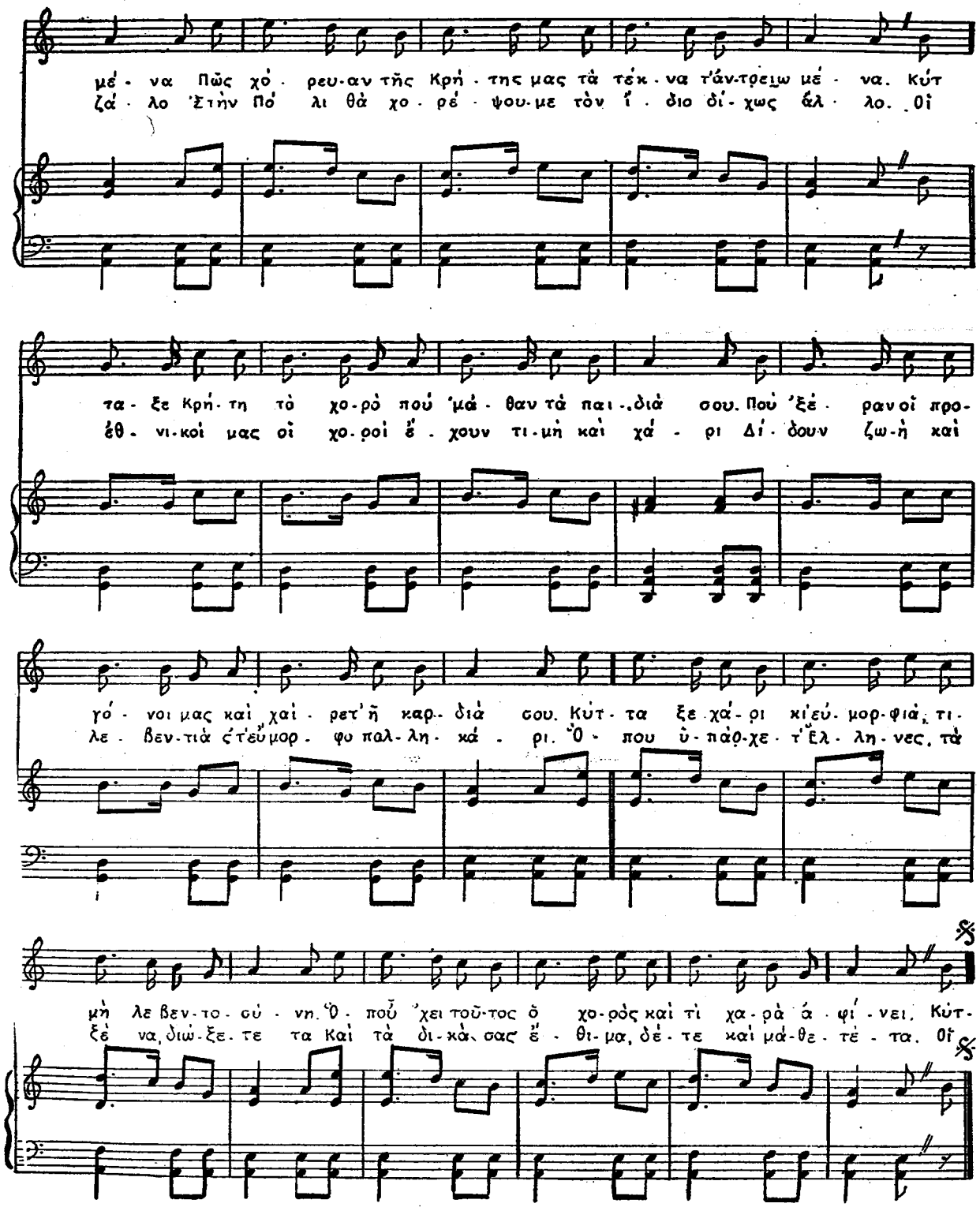

More DLI courses on LiveLingua - Online Language School

ΣΑΜΙΩΤΙΣΣΑ

(SAMIOTISSA)

Στίχοι καὶ Μουσική: Δ. ΒΕΡΓΩΝΗ

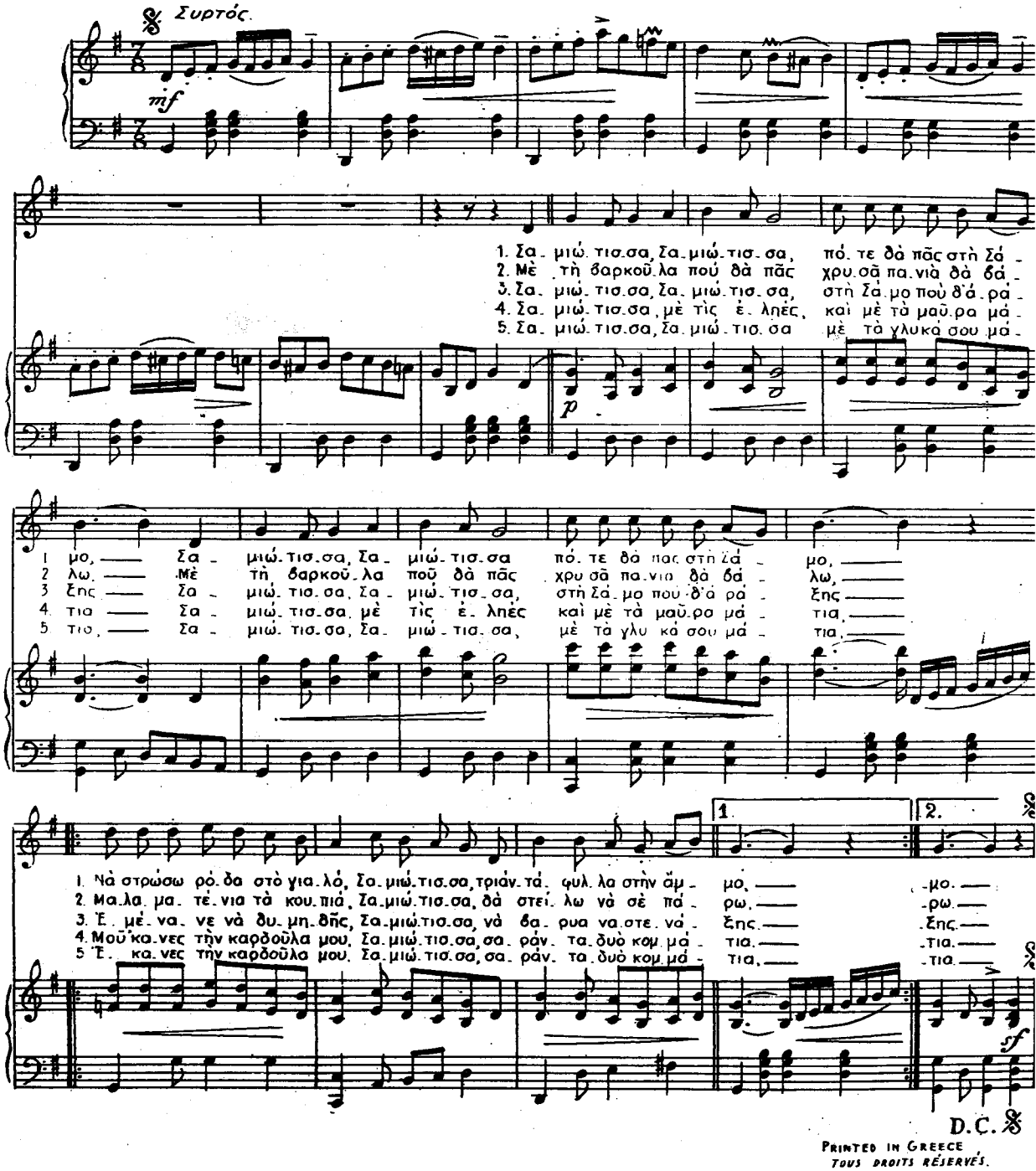

PRINTED IN GREECE
TOUS DROITS RÉSERVÉS.

More DLI courses on LiveLingua - Online Language School

Η ΣΑΜΙΩΤΙΣΣΑ

Σαμιώτισσα, Σαμιώτισσα,
πότε θά πᾶς στή Σάμο,
Σαμιώτισσα,Σαμιώτισσα,
πότε θά πᾶς στή Σάμο,
ρόδα θά ρίξω στό γιαλό,Σαμιώτισσα,
τριαντάφυλλα στήν ἄμμο.

Σαμιώτισσα μέ τίς ἐλιές
καί μέ τά μαῦρα μάτια,
Σαμιώτισσα μέ τίς ἐλιές
καί μέ τά μαῦρα μάτια
μοῦκανες τήν καρδοῦλα μου,Σαμιώτισσα,
σαράντα δυό κομμάτια,
μοῦκανες τήν καρδούλα μου,Σαμιώτισσα,
σαράντα δυό κομμάτια.

More DLI courses on LiveLingua - Online Language School

ΣΑΡΑΚΑΤΣΑΝΙΣΣΑ

ΤΡΙΑ ΠΑΙΔΙΑ ΒΟΛΙΩΤΙΚΑ

ΘΕΣΣΑΛΙΚΟΣ

ΔΙΑΣΚΕΥΗ
Ι. ΡΙΤΣΙΑΡΔ

ΚΑΛΑΜΑΤΙΑΝΟΣ

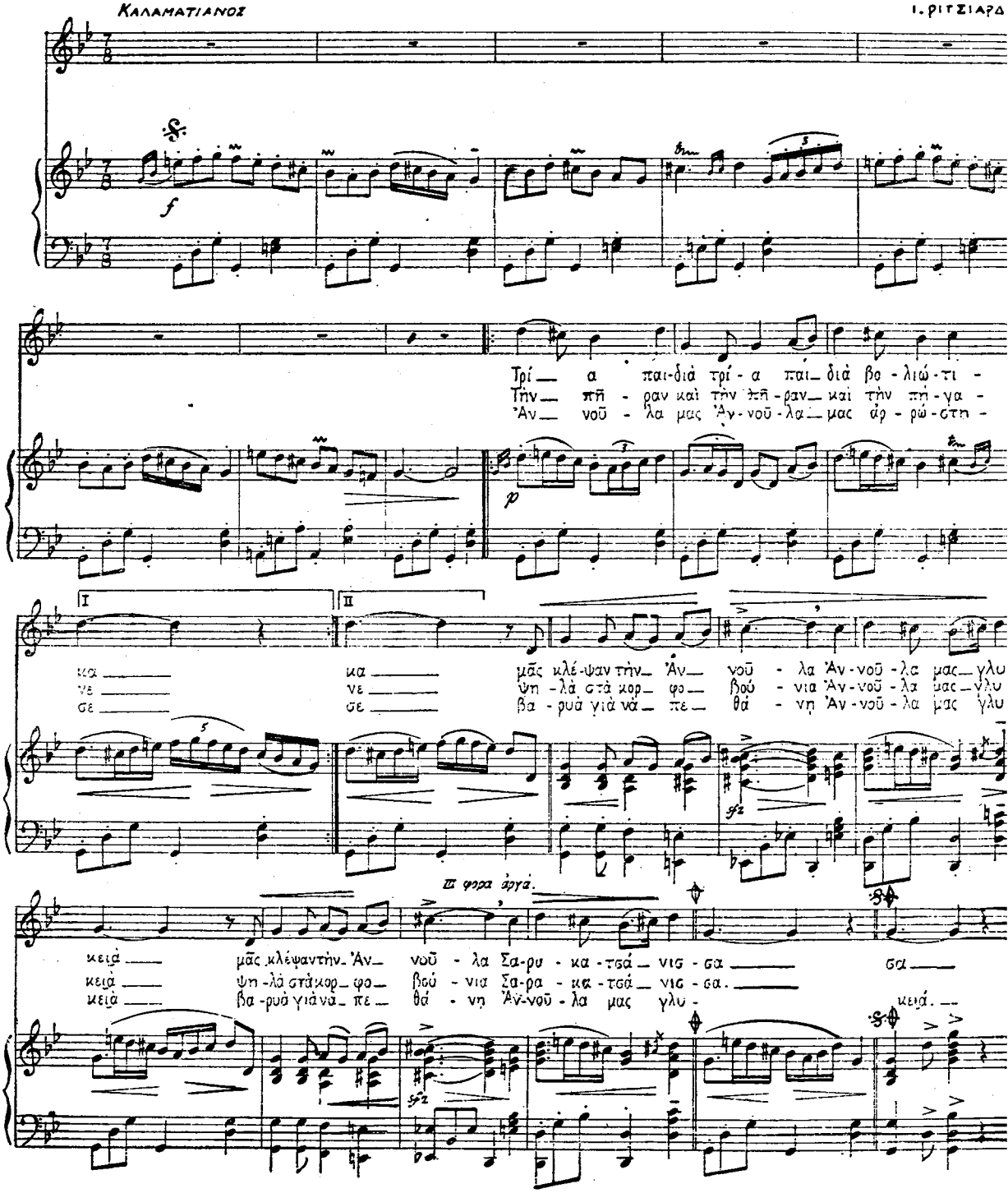

More DLI courses on LiveLingua - Online Language School

ΤΡΙΑ ΠΑΙΔΙΑ ΒΟΛΙΩΤΙΚΑ

1. Τρία παιδιά, τρία παιδιά Βολιώτικα,
τρία παιδιά, τρία παιδιά Βολιώτικα,
μᾶς πῆραν τήν 'Αννούλα,'Αννούλα μας γλυκιά
μᾶς πῆραν τήν 'Αννούλα,'Αννούλα μας γλυκιά.

2. Τήν πῆραν καί τήν πῆραν καί τήν πήγανε
τήν πῆραν καί τήν πῆραν καί τήν πήγανε
ψηλά στά κορφοβούνια,'Αννούλα μας γλυκιά
ψηλά στά κορφοβούνια,'Αννούλα μας γλυκιά.

3. 'Αννούλα μας,'Αννούλα μας ἀρρώστησε,
'Αννούλα μας,'Αννούλα μας ἀρρώστησε,
βαριά γιά νά πεθάνη,'Αννούλα μας γλυκιά,
βαριά γιά νά πεθάνη,'Αννούλα μας γλυκιά.

More DLI courses on LiveLingua - Online Language School

Η ΒΑΓΓΕΛΙΩ

ΜΕΤΡΙΑ

Διασκευὴ
ΕΔΟΥΑΡΔΟΥ ΚΑΡΟΛΑ

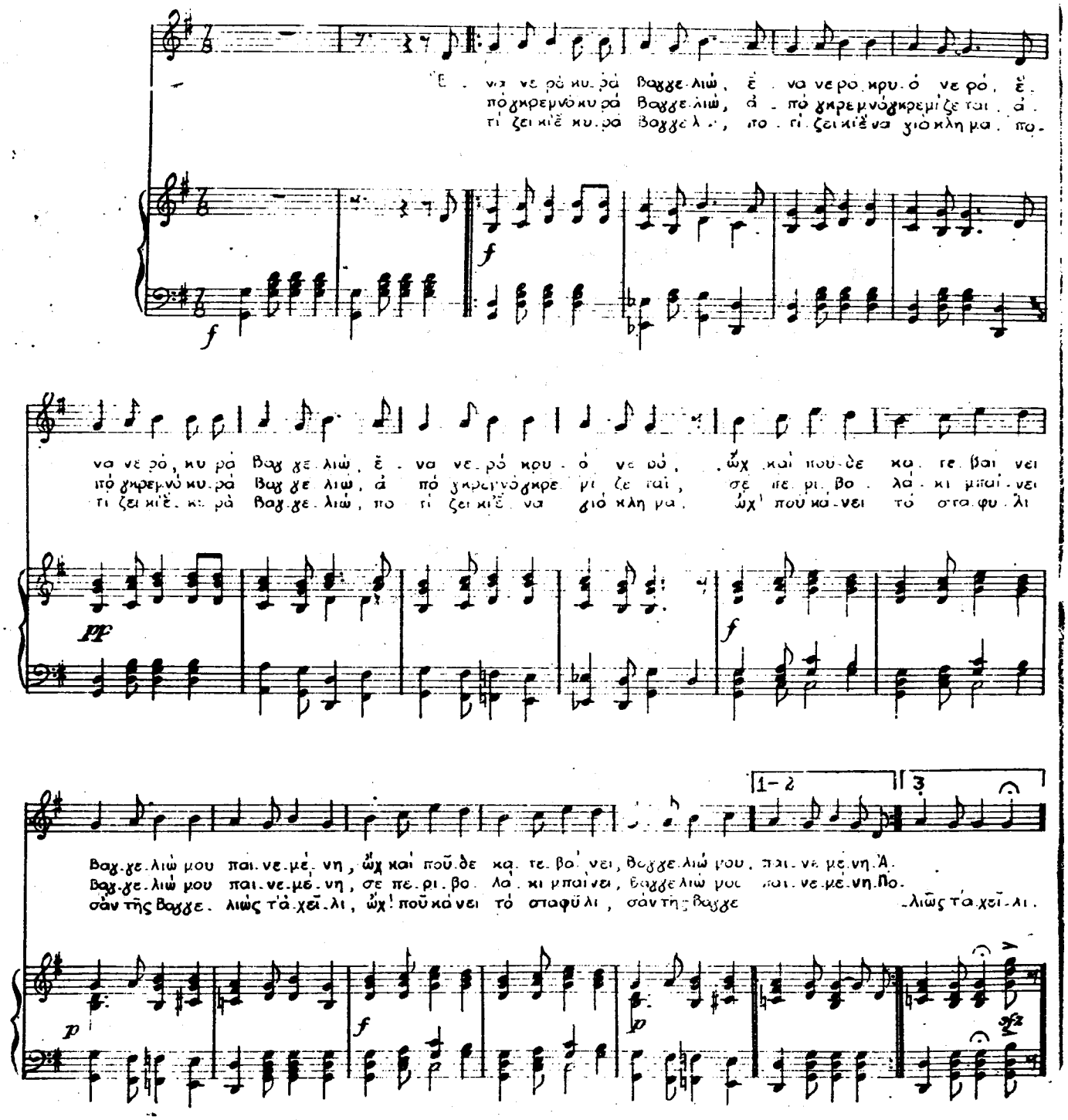

More DLI courses on LiveLingua - Online Language School

Η ΒΑΓΓΕΛΙΩ

Ένα νερό, κυρά Βαγγελιώ,
ένα νερό, κρυό νερό,
ένα νερό, κυρά Βαγγελιώ,
ένα νερό, κρυό νερό.

Ωχ, καί ποῦθε κατεβαίνει,
Βαγγελιώ μου παινεμένη,
ὤχ, καί ποῦθε κατεβαίνει,
Βαγγελιώ μου παινεμένη.

Ἀπό γκρεμνό, κυρά Βαγγελιώ,
ἀπό γκρεμνό γκρεμίζεται,
ἀπό γκρεμνό, κυρά Βαγγελιώ,
ἀπό γκρεμνό γκρεμίζεται

σέ περιβολάκι μπαίνει,
Βαγγελιώ μου παινεμένη,
σέ περιβολάκι μπαίνει,
Βαγγελιώ μου παινεμένη.

More DLI courses on LiveLingua - Online Language School

Τὸ Ῥηνάκι

Διασκευὴ
Ῥήγα Ἀκρίτα.

Andantino.

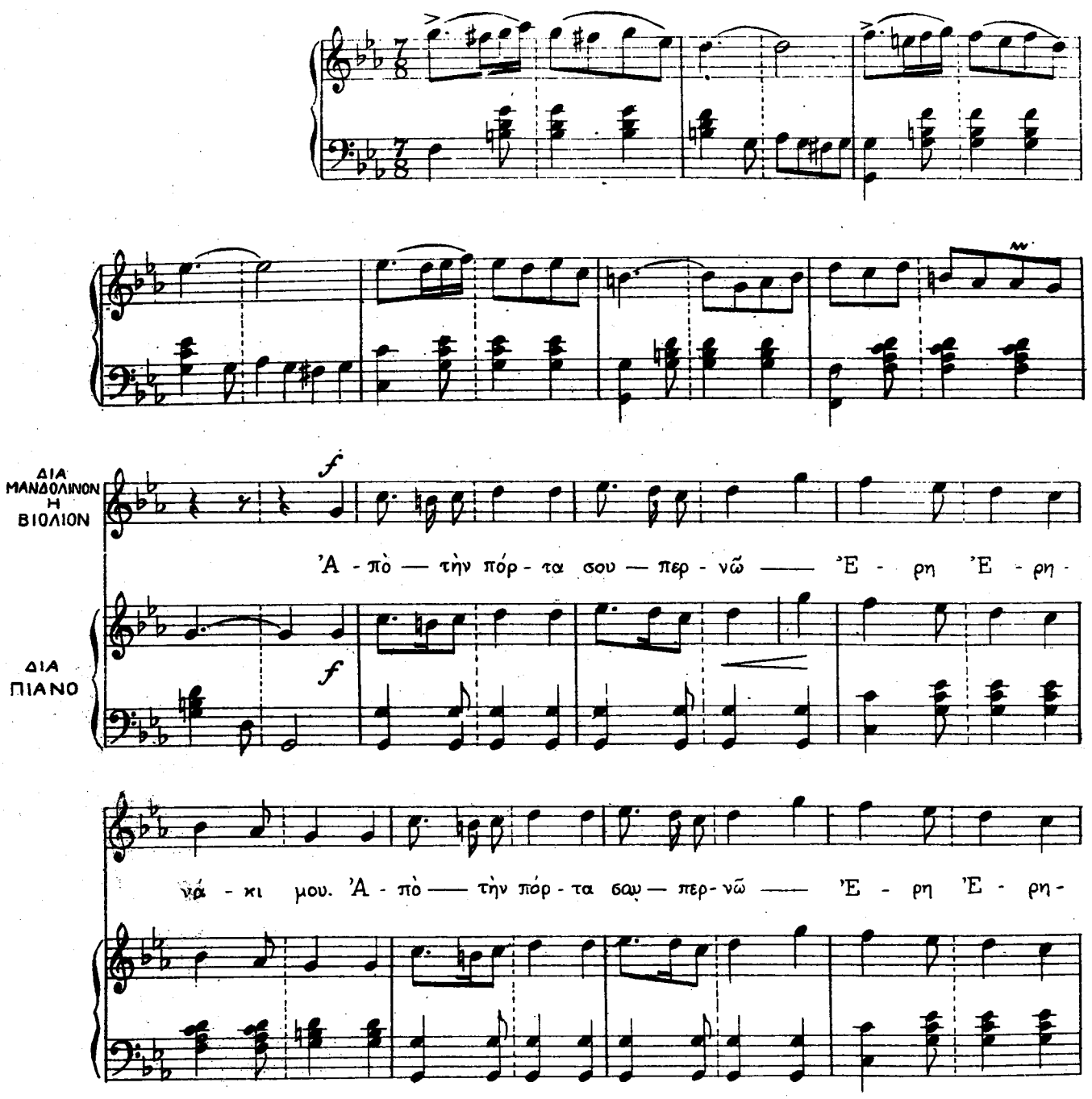

More DLI courses on LiveLingua - Online Language School

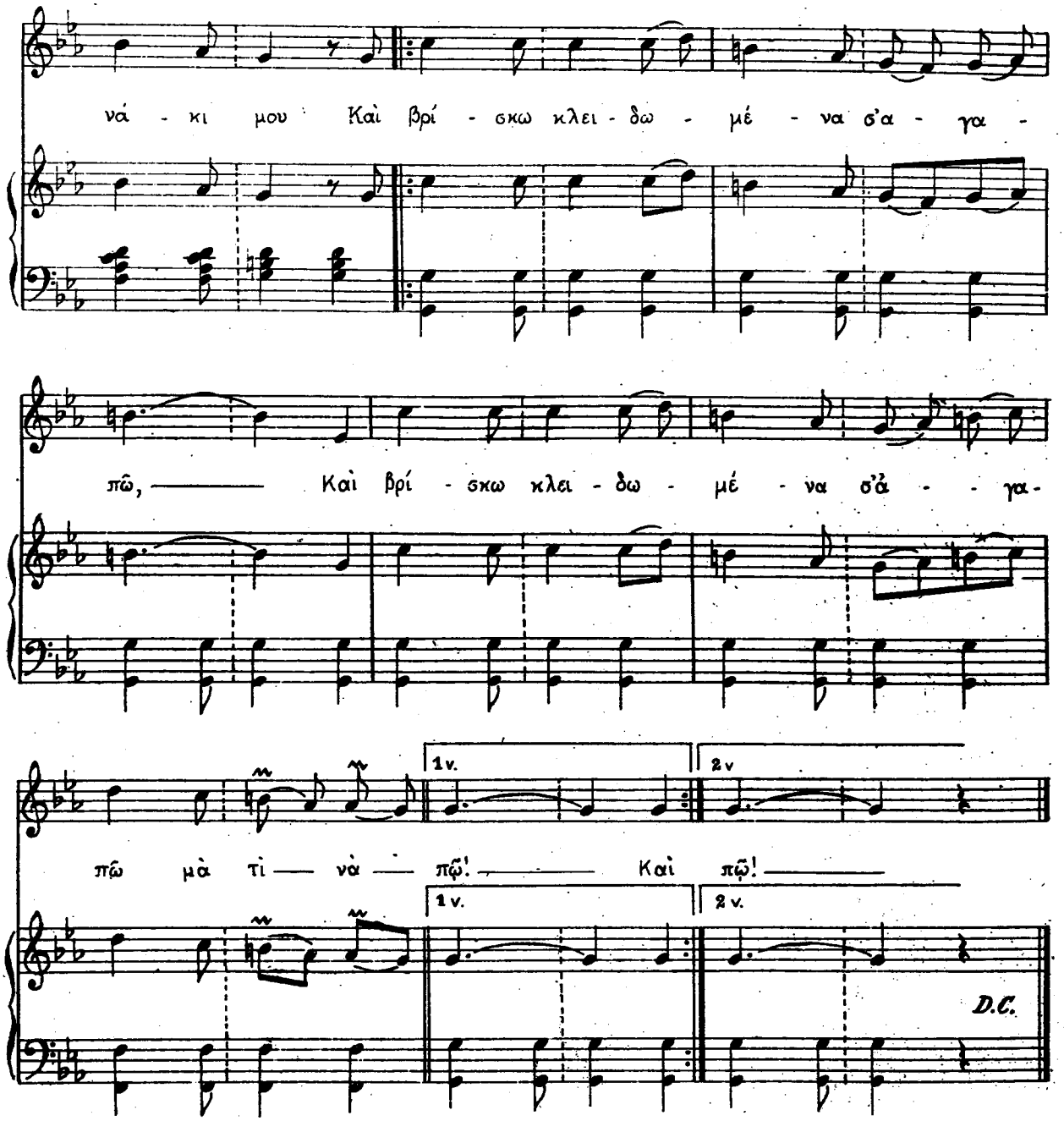

2ª Στ. Σκύφτω φιλῶ τὴν κλειδαριὰ } Δὶς
Ἔρι, Ἐρηνάκι μου.
Θαρρῶ φιλῶ ἐσένα, σ'ἀγαπῶ
Θαρρῶ φιλῶ ἐσένα, σ'ἀγαπῶ μὰ τὶ νὰ πῶ } Δὶς.

3η Στ. Ρίξε νερὸ 'στὴ πόρτα σου } Δὶς
Ἔρι, Ἐρηνάκι μου,
Νὰ πέσω νὰ γλυστρήσω, σ'ἀγαπῶ.
Νὰ πέσω νὰ γλυστρήσω, σ'ἀγαπῶ μὰ τὶ νὰ πῶ. } Δὶς.

4η Στ. Νὰ βρῶ ἀφορμὴ τῆς μάννας σου } Δὶς
Ἔρι, Ἐρηνάκι μου
Νὰ 'μπῶ νὰ σοῦ μιλήσω Ἐρηνῶ
Νὰ 'μπῶ νὰ σοῦ μιλήσω, σ'ἀγαπῶ μὰ τὶ νὰ πῶ } Δὶς

More DLI courses on LiveLingua - Online Language School

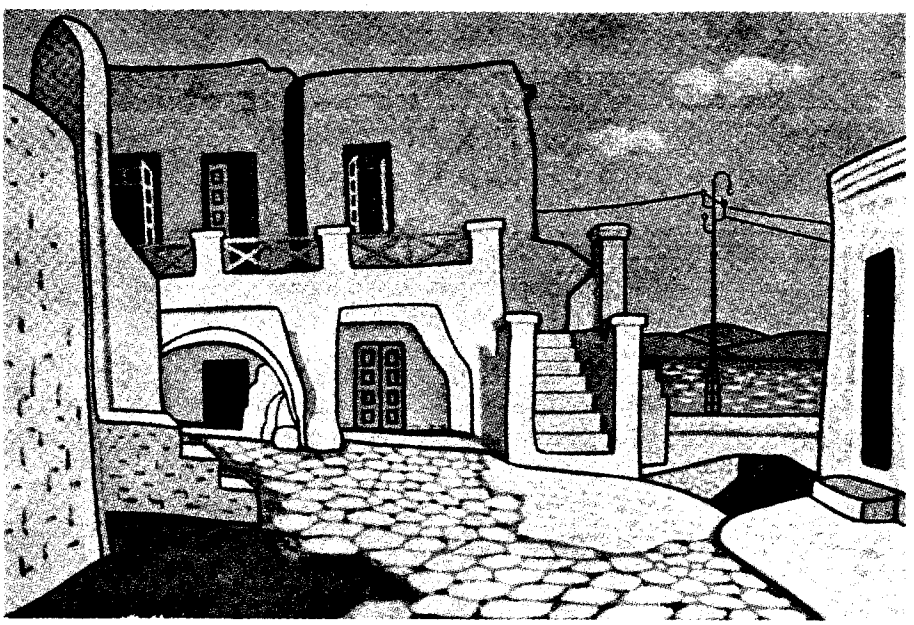

More DLI courses on LiveLingua - Online Language School

Τ Ο Ρ Η Ν Α Κ Ι

1. Ἀπό τήν πόρτα σου περνῶ,Ἔρη,Ἐρηνάκι μου
ἀπό τήν πόρτα σου περνῶ,Ἔρη,Ἐρηνάκι μου,
καί βρίσκω κλειδωμένα,σ'ἀγαπῶ
καί βρίσκω κλειδωμένα,σ'ἀγαπῶ,μά τί νά πῶ.

2. Σκύφτω,φιλῶ τήν κλειδαριά,Ἔρη,Ἐρηνάκι μου
σκύφτω,φιλῶ τήν κλειδαριά,Ἔρη,Ἐρηνάκι μου,
θαρρῶ φιλῶ ἐσένα,σ'ἀγαπῶ
θαρρῶ φιλῶ ἐσένα,σ'ἀγαπῶ,μά τί νά πῶ.

3. Ρίξε νερό στή πόρτα σου, Ἔρη,Ἐρηνάκι μου
ρίξε νερό στήν πόρτα σου,Ἔρη,Ἐρηνάκι μου,
νά πέσω νά γλυστρήσω,σ'ἀγαπῶ
νά πέσω νά γλυστρήσω,σ'ἀγαπῶ μά τί νά πῶ.

4. Νά βρῶ ἀφορμή τῆς μάνας σου,Ἔρη,Ἐρηνάκι μου,
νά βρῶ ἀφορμή τῆς μάνας σου,Ἔρη,Ἐρηνάκι μου,
νά μπῶ νά σοῦ μιλήσω,Ἐρηνιώ,
νά μπῶ νά σοῦ μιλήσω,σ'ἀγαπῶ,μά τί νά πῶ.

More DLI courses on LiveLingua - Online Language School

ΤΟ ΠΟΣΟ ΠΑΕΙ ΤΟ ΦΙΛΙ

"ΚΑΡΑΒΙ(ν)ΕΝ ΑΠΟ ΤΗΝ ΧΙΟ"

D'UN BACIO IL VALOR

Μουσική
ΜΑΝΩΛΗ ΚΑΛΟΜΟ

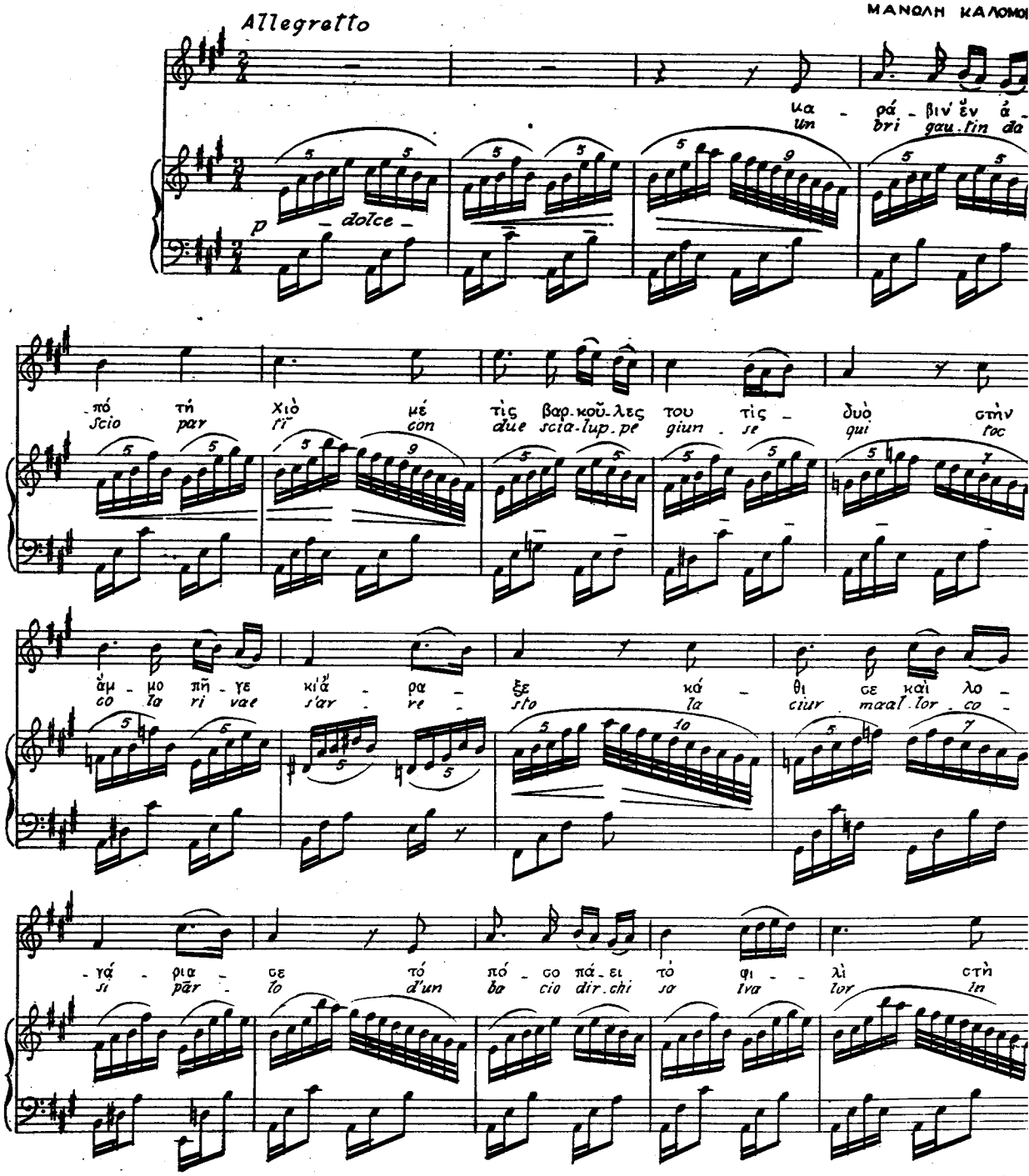

More DLI courses on LiveLingua - Online Language School

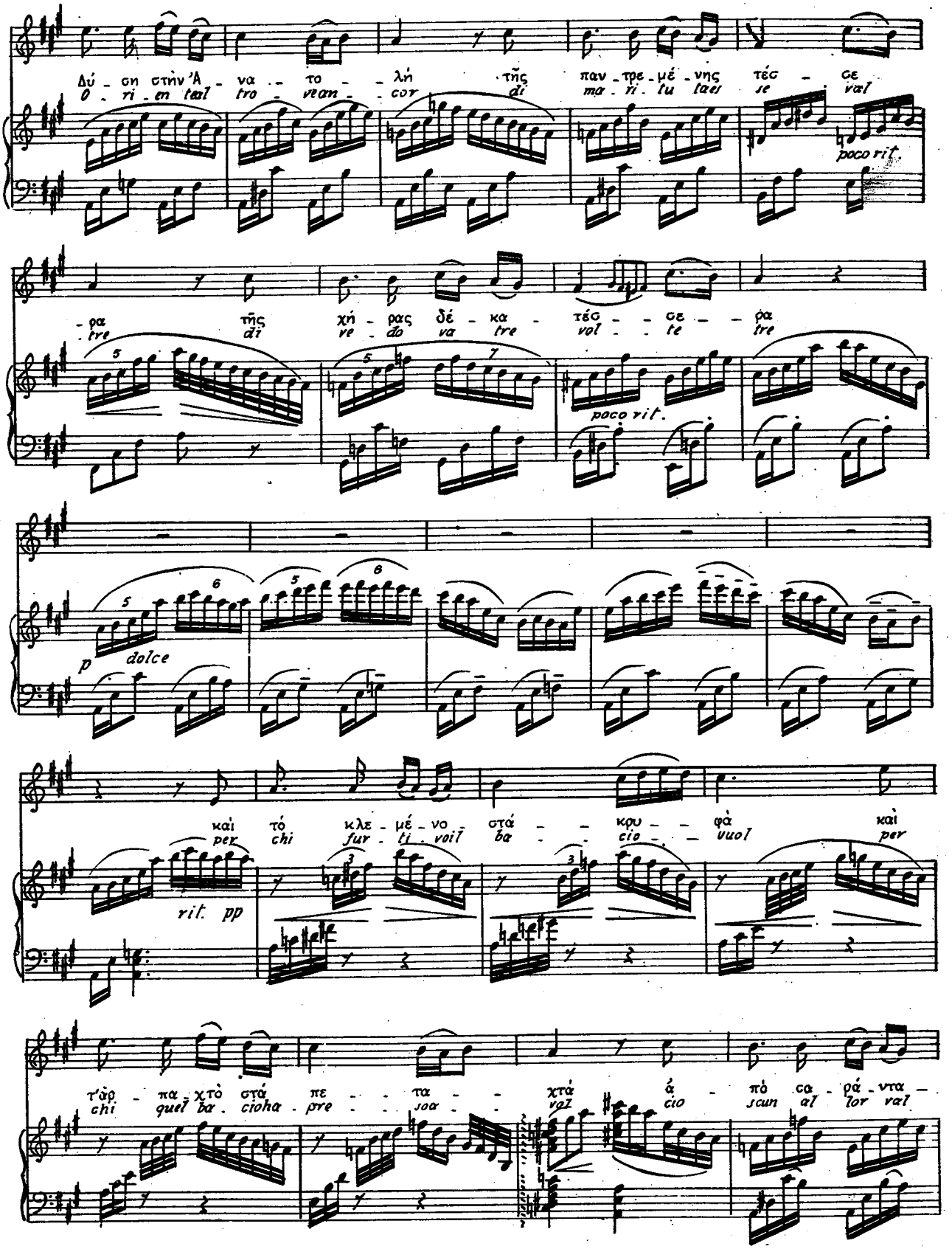

More DLI courses on LiveLingua - Online Language School

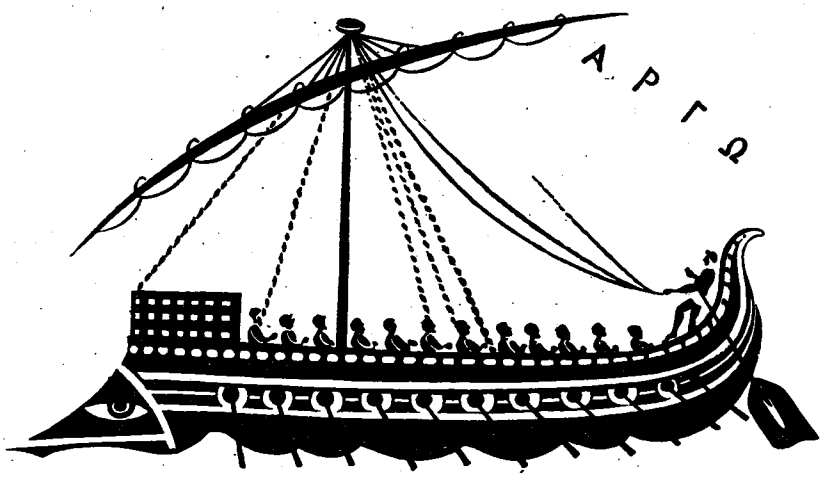

More DLI courses on LiveLingua - Online Language School

ΤΟ ΠΟΣΟ ΠΑΕΙ ΤΟ ΦΙΛΙ

Καράβι ἕνα ἀπό τή Χιό
μέ τίς βαρκοῦλες του τίς δυό
στήν ἄμμο πῆγε κι ἄραξε
κάθισε καί λογάριασε
στήν ἄμμο πῆγε κι ἄραξε
καθισε καί λογάριασε
τό πόσο ἀξίζει τό φιλί
στή Δύση, στήν 'Ανατολή.

Τῆς παντρεμένης τέσσερα
τῆς χήρας δεκατέσσερα
καί τό κλεμένο στά κρυφά
καί τἀρπαχτό στά πεταχτά
ἀπό σαράντα τέσσερα
ἀπό σαράντα τέσσερα.

Καί τοῦ καϋμένου κοριτσιοῦ
καί τοῦ καϋμένου κοριτσιοῦ
χίλια φλουριά βενέτικα
χίλια φλουριά βενέτικα.

More DLI courses on LiveLingua - Online Language School

Ο ΓΕΡΟΔΗΜΟΣ

'Εγέρασα,μωρές παιδιά,πενήντα χρόνους κλέφτης
τόν ὕπνο δέν ἐχόρτασα καί τώρα ἀποσταμένος.
Θέλω νά πάω νά κοιμηθῶ,ἐστέρεψ'ἡ καρδιά μου
βρύση τό αἷμα τῶχυσα,σταλαγματιά δέν μένει
'Αμάν,ἀμάν,ἀμάν,ἀμάν,σταλαγματιά δέν μένει.

Τρέχα,παιδί μου,γρήγορα,τρέχα,τρέχα ψηλά στή ράχη
καί ρίξε τό τουφέκι μου στόν ὕπνο μου ἐπάνω.

Τἄκουσε ὁ Δῆμος τήν βοή μεσ'τόν βαθύ τόν ὕπνο
τἀχνό του χείλι γέλασε κι ἐσταύρωσε τά χέρια.

'Ο Γεροδῆμος πέθανε,ὁ Γεροδῆμος πάει
'Ο Γεροδῆμος πέθανε,ὁ Γεροδῆμος πάει
ἀμάν, ὤχ ἀμάν,ἀμάν,ἀμάν,ὁ Γεροδῆμος πάει.

More DLI courses on LiveLingua - Online Language School



Ο ΧΑΡΑΛΑΜΠΗΣ

1. Ἔλα ,βρέ Χαραλάμπη ,νά σέ παντρέψουμε
   νά φᾶμε καί νά πιοῦμε καί νά χορέψουμε.(δίς)

   - Δέν τήν θέλω.
   - Θά τήν πάρης.
   -"Αλλα λόγια λέτε ,βρέ παιδιά,
   τί καμώματα εἶναι τοῦτα ,μέ τό ζόρι παντριά.

2. 'Αφήσατε τά λόγια καί τήν μοιρολογιά
   κι ὁ γέρο Χαραλάμπης δέν θέλει παντριά.(δίς)

   - Δέν τήν θέλω
   - Θά τήν πάρης
   -"Αλλα λόγια λέτε,βρέ παιδιά,
   Τί καμώματα εἶναι τοῦτα ,μέ τό ζόρι παντριά.(τρίς)

More DLI courses on LiveLingua - Online Language School

ΚΕΛΑΗΔΗΣΤΕ

ΩΡΑΙΑ ΜΟΥ ΠΟΥΛΑΚΙΑ

Κελαηδῆστε,ὡραῖα μου πουλάκια,
κελαηδῆστε,τραγουδῆστε,
κελαηδῆστε,ὡραῖα μου πουλάκια,
κελαηδῆστε,τραγουδῆστε·
κελαηδῆστε,τραγουδῆστε
τόν ὡραῖο,τόν ὡραῖο σας σκοπό
κελαηδῆστε,τραγουδῆστε
τόν ὡραῖο,τόν ὡραῖο σας σκοπό.

Μάθετέ με,ὡραῖα μου πουλάκια,
μάθετέ με,σάν κι ἐσᾶς νά τραγουδῶ,
μάθετέ με, ὡραῖα μου πουλάκια,
μάθετέ με, σάν κι ἐσᾶς νά τραγουδῶ·
καί τόν ἔρωτα νά φάλω
εἰς τήν νέα,εἰς τήν νέα π'ἀγαπῶ,
καί τόν ἔρωτα νά φάλω
εἰς τήν νέα,εἰς τήν νέα π'ἀγαπῶ.

More DLI courses on LiveLingua - Online Language School

ΓΙΑΛΟ - ΓΙΑΛΟ

1. Εἰς τόν ἀφρό,εἰς τόν ἀφρό τῆς θάλασσας
ἡ ἀγάπη μου,ἡ ἀγάπη μου κοιμᾶται,
παρακαλῶ σας, κύματα,
μή μοῦ τήν ἐξυπνᾶτε. } (δίς)

Γιαλό - γιαλό - πηγαίναμε -
κι ὅλο γιά σέ, κι ὅλο γιά σένα λέγαμε.
Γιαλό νά πᾶς,γιαλό νάρθῆς
τά λόγια μου νά θυμηθῆς. } (δίς)

2. Νᾶταν ἡ θά -, νᾶταν ἡ θάλασσα κρασί
καί τά βουνά, καί τά βουνά μεζέδες
κι οἱ βάρκες κρασοπότηρα
νά πίναν οἱ γλεντζέδες. } (δίς)

Γιαλό - γιαλό - πηγαίναμε -
κι ὅλο γιά σέ, κι ὅλο γιά σένα λέγαμε
γιαλό νά πᾶς,γιαλό νάρθῆς
τά λόγια μου νά θυμηθῆς. } (δίς)

More DLI courses on LiveLingua - Online Language School

ΞΕΚΙΝΑ ΜΙΑ ΨΑΡΟΠΟΥΛΑ

Ξεκινᾶ μιά ψαροπούλα ἀπ'τό γιαλό,ἀπ'τό γιαλό,
ξεκινᾶ μιά ψαροπούλα ἀπ'τήν Ὕδρα τήν μικρούλα
καί πηγαίνει γιά σφουγγάρια ὅλο γιαλό,ὅλο γιαλό.

Ἔχει μέσα παλληκάρια ἀπ'τό γιαλό,ἀπ'τό γιαλό,
ἔχει μέσα παλληκάρια πού βουτᾶνε γιά σφουγγάρια
γιοῦσερ κι ὄμορφα κοράλια ἀπ'τό γιαλό,ἀπ'τό γιαλό.

Ἔχει Συμιακούς,Καλύμνιους ἀπ'τό γιαλό,ἀπ'τό γιαλό,
ἔχει Ὑδραίους καί Ποριῶτες,Αἰγινῆτες καί Σπετσιῶτες
πού εἶναι ὅλοι παλληκάρια μεσ'τό γιαλό,μεσ'τό γιαλό.

Γειά,χαρά σας,παλληκάρια,καί στό καλό,καί στό καλό,
γειά,χαρά σας,παλληκάρια, νά μᾶς φέρετε σφουγγάρια
γιοῦσερ καί μαργαριτάρια ἀπ'τό γιαλό,ἀπ'τό γιαλό.

Ἔχει μέσα παλληκάρια πού βουτᾶνε γιά σφουγγάρια
γιοῦσερ κι ὄμορφα κοράλια ἀπ'τό γιαλό,ἀπ'τό γιαλό.

More DLI courses on LiveLingua - Online Language School

Η ΑΜΥΓΔΑΛΙΑ

'Ετίναξε τήν ἀνθισμένη ἀμυγδαλιά (δίς)
μέ τά χεράκια της
καί γέμισε ἀπό ἄνθη πλάτη κι ἀγκαλιά καί τά μαλλάκια της.(δίς)

Μά (ἔτσι) σάν τήν εἶδα χιονισμένη τήν τρελλή (δίς)
γλυκά τῆς μίλησα
τῆς τίναξα τ'ἄνθια ἀπό τήν κεφαλή καί τήν ἐφίλησα.(δίς)

Τρελλή,σάν θές νά φέρης στά μαλλιά σου τή χιονιά (δίς)
μήν τόσο βιάζεσαι
μονάχη της θέ νἄρθη βαρυχειμωνιά,δέν τό στοχάζεσαι. (δίς)

Θαρθῆ καιρός νά λησμονήσης τά παλιά (δίς)
τά παιγνιδάκια σου
γριούλα θά γενῆς μέ κάτασπρα μαλλιά καί τά γιαλάκια σου. (δίς)



More DLI courses on LiveLingua - Online Language School

Τ Ο Α Η Δ Ο Ν Ι

Μοῦ παρήγγειλε τό ἀηδόνι,μοῦ παρήγγειλε τό ἀηδόνι
μοῦ παρήγγειλε τό ἀηδόνι
νά τοῦ πλέξω μιά φωλιά,ἀγάπη μου,
νά τοῦ πλέξω μιά φωλιά.

Γύρω - γύρω μενεξέδες,γύρω - γύρω μενεξέδες
γύρω - γύρω μενεξέδες
καί στή μέση μιά μυρτιά,ἀγάπη μου
καί στή μέση μιά μυρτιά.

Γιά νά σέ γλυκοξυπνάη,γιά νά σέ γλυκοξυπνάη,
γιά νά σέ γλυκοξυπνάη,
τήν αὐγή γλυκά - γλυκά,ἀγάπη μου,
τήν αὐγή γλυκά - γλυκά.

Καί σέ μένανε νά φέρνη,καί σέ μένανε νά φέρνη
καί σέ μένανε νά φέρνη,
δυό φιλάκια ἐρωτικά,ἀγάπη μου,
δυό φιλάκια ἐρωτικά.

More DLI courses on LiveLingua - Online Language School

ΤΟ ΚΑΙΝΟΥΡΓΙΟ ΣΟΥ ΦΟΥΣΤΑΝΙ

1. Ὅποιο φουστάνι κι ἄν φορῆς στό σῶμα σου πηγαίνει,
ὅποιο φουστάνι κι ἄν φορῆς στό σῶμα σου πηγαίνει
κι αὐτό ἀπόψε ποὖβαλες σέ παραμορφαίνει.

Τό καινούργιο σου φουστάνι σάν πριγκίπισσα σέ κάνει,
σάν πριγκίπισσα σέ κάνει τό καινούργιο σου φουστάνι.

2. Πέφτει ἐπάνω σου χυτό,σωστό εἶναι στολίδι
πέφτει ἐπάνω σου χυτό,σωστό εἶναι στολίδι
σοῦ κάνει πρόσωπο γλυκό καί μέση δαχτυλίδι.

Τό καινούργιο σου φουστάνι σάν πριγκίπισσα σέ κάνει,
σάν πριγκίπισσα σέ κάνει τό καινούργιο σου φουστάνι.

3. Ἔχεις κορμί σάν ἄγαλμα κι ὅ,τι φορεῖς σοῦ πάει
ἔχεις κορμί σάν ἄγαλμα κι ὅ,τι φορεῖς σοῦ πάει
μά αὐτό τό φουστανάκι σου ἐπάνω σου μιλάει.

Τό καινούργιο σου φουστάνι σάν πριγκίπισσα σέ κάνει,
σάν πριγκίπισσα σέ κάνει τό καινούργιο σου φουστάνι.

More DLI courses on LiveLingua - Online Language School

ΜΕΣΑ ΣΤΟ ΝΕΡΟ ΤΗΣ ΛΙΜΝΗΣ

Μέσα στό νερό τῆς λίμνης,μέσα στό νερό
τό μαντήλι σου 'χει πέσει, ἄχ, νά σέ χαρῶ
τό μαντήλι σου 'χει πέσει, μέσα στό νερό.
Ποιός θά τόβρη νά σ'τό δέση γύρω στό λαιμό
ποιός θά τόβρη νά σ'τό δέση γύρω στό λαιμό,
τό μαντήλι σου 'χει πέσει, ἄχ, νά σέ χαρῶ.

Ἔτρεξα κι ἐγώ στή λίμνη, ἄχ,νά σέ χαρῶ,
γιά νά βγάλω τό μαντήλι μεσ'ἀπ'τό νερό
γιά νά βγάλω τό μαντήλι μεσ'ἀπ'τό νερό.
Καί σέ φίλησα στά χείλη,ἄχ,νά σέ χαρῶ,
καί σέ φίλησα στά χείλη,ἄχ,νά σέ χαρῶ,
γιά νά βγάλω τό μαντήλι μεσ'ἀπ'τό νερό.

Κι ἀπό τότε κάθε βράδυ, ἄστο νά περνῶ
μεσ'τῆς λίμνης τόν καθρέφτη, μέσα στό νερό
μεσ'τῆς λίμνης τόν καθρέφτη,μέσα στό νερό.
Τό μαντήλι σ'ὅλο πέφτει καί τό βγάζω ἐγώ
τό μαντήλι σ'ὅλο πέφτει καί τό βγάζω ἐγώ
μεσ'τῆς λίμνης τόν καθρέφτη,μέσα στό νερό

μεσ'τῆς λίμνης τόν καθρέφτη,μέσα στό νερό
τό μαντήλι σ'ὅλο πέφτει καί τό βγάζω ἐγώ
τό μαντήλι σ'ὅλο πέφτει καί τό βγάζω ἐγώ
μεσ'τῆς λίμνης τόν καθρέφτη, μέσα στό νερό.

More DLI courses on LiveLingua - Online Language School

ΤΟ ΚΟΚΟΡΑΚΙ

1. Όταν θά πάω,κυρά μου,στό παζάρι,
θέ νά σοῦ πάρω ἕνα κοκοράκι

τό κοκοράκι κι κι ρι κι κι
νά σέ ξυπνάη κάθε πρωΐ.

2. Όταν θά πάω,κυρά μου,στό παζάρι,
θέ νά σοῦ πάρω μία κοτούλα,

ἡ κοτούλα κο κο κο,
τό κοκοράκι κι κι ρι κι κι
νά σέ ξυπνάη κάθε πρωΐ

3. Όταν θά πάω,κυρά μου,στό παζάρι,
θέ νά σοῦ πάρω ἕνα πετεινάρι

τό πετεινάρι τσιου τσιου
ἡ κοτούλα κο κο κο
τό κοκοράκι κι κι ρι κι κι
νά σέ ξυπνάη κάθε πρωΐ.

More DLI courses on LiveLingua - Online Language School

4. Ὅταν θά πάω,κυρά μου,στό παζάρι,
θέ νά σοῦ πάρω μία γατούλα

ἡ γατούλα νιαου νιαου
τό πετεινάρι τσιου τσιου
ἡ κοτούλα κο κο κο
τό κοκοράκι κι κι ρι κι κι
νά σέ ξυπνάη κάθε πρωΐ.

5. Ὅταν θά πάω,κυρά μου,στό παζάρι
θέ νά σοῦ πάρω ἕνα σκυλάκι

τό σκυλάκι γαου γαου
ἡ γατούλα νιαου νιαου
τό πετεινάρι τσιου τσιου
ἡ κοτούλα κο κο κο
τό κοκοράκι κι κι ρι κι κι
νά σέ ξυπνάη κάθε πρωΐ.

6. Ὅταν θά πάω,κυρά μου,στό παζάρι,
θέ νά σοῦ πάρω ἕνα ἀρνάκι

τό ἀρνάκι μπε μπε μπε
τό σκυλάκι γαου γαου
ἡ γατούλα νιαου νιαου
τό πετεινάρι τσιου τσιου
ἡ κοτούλα κο κο κο
τό κοκοράκι κι κι ρι κι κι
νά σέ ξυπνάη κάθε πρωΐ.

More DLI courses on LiveLingua - Online Language School

7. Ὅταν θά πάω,κυρά μου,στό παζάρι,
θέ νά σοῦ πάρω ἕνα γουρουνάκι

τό γουρούνι χου χου
τό ἀρνάκι μπε μπε
τό σκυλάκι γαου γαου
ἡ γατούλα νιαου νιαου
τό πετεινάρι τσιου τσιου
ἡ κοτούλα κο κο κο
τό κοκοράκι κι κι ρι κι κι
νά σέ ξυπνάη κάθε πρωΐ.

8. Ὅταν θά πάω,κυρά μου,στό παζάρι,
θέ νά σοῦ πάρω ἕνα γαϊδουράκι

τό γαϊδούρι γκαου γκαου
τό γουρούνι χου χου
τό ἀρνάκι μπε μπε
τό σκυλάκι γαοὺ γαου
ἡ γατούλα νιαου νιαου
τό πετεινάρι τσιου τσιου
ἡ κοτούλα κο κο κο
τό κοκοράκι κι κι ρι κι κι
νά σέ ξυπνάη κάθε πρωΐ.

More DLI courses on LiveLingua - Online Language School

ΣΟΥΒΕΝΙΡ ΝΤ'ΑΤΕΝ

Εἶσαι φτωχή,μά ὅμως εἶσαι 'Αθήνα μου,φῶς μου,
ἡ διαμαντόπετρα στό δαχτυλίδι τοῦ κόσμου
γιατί μέ ὅλο πού εἶσαι φτωχή,λάμπεις 'Αθήνα,σέ κάθε ἐποχή
γιατί εἶσαι πάντα,γλυκιά μου,γιομάτη ψυχή.

Πάρτε τουρίστες,μιά καρτποστάλ,
γιά σουβενίρ ντ''Ατέν
μνημεῖα,δρομάκια καί ἀκρογιαλιές
πού δόξες κοιμοῦνται ἐδῶ μέσα παλιές
πάρτε,τουρίστες,μιά καρτποστάλ
γιά σουβενίρ ντ''Ατέν
αὐτό σᾶς χαρίζει ἡ 'Αθήνα ἡ φτωχή
κι'ὅλη της τήν ψυχή.

'Υπάρχουν πόλεις πολλές μ'ὀμορφιές καί μνημεῖα
μά Παρθενώνα καί πλάκα δέν ἔχει καμιά
μέσα στόν κόσμο 'Αθήνα,εἶσαι μιά,καί δέν ὑπάρχει καμιά
μά καμιά μέ τήν δική σου τήν γλύκα καί τήν νοστιμιά.

Πάρτε τοθρίστες,μιά καρτποστάλ
γιά σουβενίρ ντ''Ατέν
μνημεῖα,δρομάκια καί ἀκρογιαλιές
πού δόξες κοιμοῦνται ἐδῶ μέσα παλιές
ἔ,πάρτε τουρίστες,μιά καρτποστάλ
γιά σουβενίρ ντ''Ατέν
αὐτό σᾶς χαρίζει ἡ 'Αθήνα ἡ φτωχή
κι ὅλη της τήν ψυχή.

More DLI courses on LiveLingua - Online Language School

ΠΑΝΤΑ ΜΑΖΙ

Σ'ἀγαπῶ καί στόν ἴδιο τρελλό σκοπό
θά σοῦ λέω αἰώνια "σ'ἀγαπῶ,σ'ἀγαπῶ",
τά παλιά,θά περάσουνε τά παλιά
καί θά ζοῦμε σάν δυό πουλιά σέ μιά φωλιά.

Πάντα μαζί,θά βρισκόμαστε πάντα μαζί
κι ἀπαλά θά κυλᾶ ἡ ζωή βράδυ - πρωΐ
θά σοῦ φιλῶ,τά δυό χείλη σου θά σοῦ φιλῶ
καί ποτέ ἡ ἀγάπη αὐτή δέν θά σβηστῆ

Ἄδεια δέν θά φεύγουνε τά βράδια
καί θά ἔχη πάντα αὐτή ἡ καρδιά πρωτομαγιά
πάντα μαζί,θά βρισκόμαστε πάντα μαζί
καί ποτέ ἡ ἀγάπη αὐτή δέν θά σβηστῆ.
πάντα μαζί θά βρισκόμαστε πάντα μαζί
καί ποτέ ἡ ἀγάπη αὐτή δέν θά σβηστῆ.

More DLI courses on LiveLingua - Online Language School

Ο ΙΛΙΣΣΟΣ

Πῶς τόν λέν,πῶς τόν λέν τόν ποταμό,
'Ιλισσό, 'Ιλισσό,
νά σοῦ πῶ τό μικρό μου μυστικό,
σ'ἀγαπῶ, σ'ἀγαπῶ.

Τά μωρά φωνάζουν τή μαμά τους,
μά ἐγώ εἶμ'ἔρμο κι ὀρφανό,
τά πουλιά πετούν μέ τά φτερά τους
μά ἐγώ πετῶ μεσ'τόν χορό

Πῶς τόν λέν,πῶς τόν λέν τόν ποταμό,
'Ιλισσό,'Ιλισσό κλπ.

Κάθε κοπέλλα θέλει
νἄχη φίλο τόν ὄμορφο Τέλη
καί νά βγαίνη μαζί του τά βράδια
νἄχη χάδια,νἄχη χάδια,
ὅμως καθένας γνωρίζει
πώς ὁ Τέλης πολύ συνηθίζει
κάθε βράδι κορίτσι ν'ἀλλάζη
δέν μέ νοιάζει,δέν μέ νοιάζει.

Πῶς τόν λέν,πῶς τόν λέν τόν ποταμό
'Ιλισσό, 'Ιλισσό κλπ.

More DLI courses on LiveLingua - Online Language School



More DLI courses on LiveLingua - Online Language School

ΠΩ! ΠΩ! ΠΩ! ΕΝΑ ΚΟΡΙΤΣΙ!

1. Πώ,πώ,πώ,ἕνα κορίτσι,πώ,πώ,πώ
πού λατρεύω,πού ζηλεύω,π'ἀγαπῶ
μεσ'τά μάτια τό κοιτάζω,καμαρώνω καί θαυμάζω
πώ,πώ,πώ,ἕνα κορίτσι π'ἀγαπῶ!

Τ̔ὄχω δίπλα μου μή στάξη καί μή βρέξη
κι ἀπό ἔρωτα ἡ καρδιά μου ἔχει φέξει
μεσ'τά μάτια τό κοιτάζω,τό προσέχω
τό λατρεύω,τό ὁρίζω,τό κατέχω
μεσ'τά μάτια τό κοιτάζω,τό προσέχω
πώ,πώ,πώ,ἕνα κορίτσι π'ἀγαπῶ!

2. Πώ,πώ,πώ,ἕνα κορίτσι,πώ,πώ,πώ
πού λατρεύω,πού ζηλεύω,π'ἀγαπῶ
χρόνια μ'ἔχει ἀναστατώσει,τήν ζωή μου τοὔχω δώσει
πώ,πώ,πώ,ἕνα κορίτσι π'ἀγαπῶ!

Τ̔ὄχω δίπλα μου μή στάξη καί μή βρέξη
κι ἀπό ἔρωτα ἡ καρδιά μου ἔχει φέξει
μεσ'τά μάτια τό κοιτάζω,τό προσέχω
τό λατρεύω,τό ὁρίζω,τό κατέχω
μεσ'τά μάτια τό κοιτάζω,τό προσέχω
πώ,πώ,πώ,ἕνα κορίτσι π'ἀγαπῶ!

More DLI courses on LiveLingua - Online Language School

3. Πώ,πώ,πώ,ἕνα κορίτσι,πώ,πώ,πώ,
πού λατρεύω,πού ζηλεύω,π'ἀγαπῶ
μεσ'τά μάτια τό κοιτάζω,καμαρώνω καί θαυμάζω
πώ,πώ,πώ,ἕνα κορίτσι π'ἀγαπῶ!

Τ̔όχω δίπλα μου μή στάξη καί μή βρέξη
κι ἀπό ἔρωτα ἡ καρδιά μου ἔχει φέξει
μεσ'τά μάτια τό κοιτάζω,τό προσέχω
τό λατρεύω,τό ὁρίζω,τό κατέχω
μεσ'τά μάτια τό κοιτάζω,τό προσέχω
πώ,πώ,πώ,ἕνα κορίτσι π'ἀγαπῶ!

More DLI courses on LiveLingua - Online Language School

ΤΑ ΚΑΒΟΥΡΑΚΙΑ

1. Στοῦ γιαλοῦ τά βοτσαλάκια
κάθονται δυό καβουράκια
ἔρμα,παραπονεμένα
κι ὅλο κλαῖνε τά καϋμένα.
Κι ἡ μαμά τους ἡ κυρία Καβουρίνα
πάει τσάρκα μέ τόν σπάρο στήν 'Αθήνα } δίς
κι ὅλο κλαῖνε τά καβουράκια
στοῦ γιαλοῦ,στοῦ γιαλοῦ τά βοτσαλάκια.

2. Πάει ὁ κάβουρας τό βράδυ
βρίσκει τό τσαρντί ρημάδι
φάχνει γιά τήν φαμιλιά του
καί τραβάει τά μαλλιά του.
Βάζει πλώρη κούτσα - κούτσα στήν 'Αθήνα
νά πετύχη τήν κυρία Καβουρίνα } δίς
κι ὅλο κλαῖνε τά καβουράκια
στοῦ γιαλοῦ,στοῦ γιαλοῦ τά βοτσαλάκια

3. Τό ξημέρωμα ροδίζει
κι ὁ κάβουρας γυρίζει
δίχως τή συμβία πάλι
κούτσα - κούτσα στ'ἀκρογιάλι
Μέ τόν σπάρο τόν ξενύχτη στή Ραφίνα
παίζει τώρα στά ρηχά ἡ Καβουρίνα } δίς
κι ὅλο κλαῖνε τά καβουράκια
στοῦ γιαλοῦ,στοῦ γιαλοῦ τά βοτσαλάκια } δίς

More DLI courses on LiveLingua - Online Language School

ΚΑΠΟΥ ΥΠΑΡΧΕΙ Η ΑΓΑΠΗ ΜΟΥ

Τώρα πού εἶναι ἄνοιξη
καί τά λουλούδια ἀνθίζουν
οἱ νύχτες δέν ζαλίζουνε
τά ἀγόρια, ὅταν σφυρίζουν.

Κι ὅταν τά βράδια περπατῶ,
μοῦ λένε καλησπέρα
ἐγώ δέν ἔχω τί νά πῶ,
σφυρίζω στόν ἀέρα.

Κάπου ὑπάρχει ἡ ἀγάπη μου,
μά δέν ξέρω ποιά 'ναι,
κάπου ὑπάρχει ἡ ἀγάπη μου
μά δέν ξέρω ποῦ,
θά τήν γυρέψω στά χαρτιά,
θά τήν γυρέψω στ'ἄστρα
μά σάν τήν βρῶ σ'ὁρκίζομαι
πώς θά τήν δῶ, πώς θά τήν δῶ μεσ'τἄστρα,
μά σάν τήν βρῶ σ'ὁρκίζομαι,
πώς θά τήν δῶ, πώς θά τήν δῶ μεσ'τἄστρα.

More DLI courses on LiveLingua - Online Language School

ΤΣΑ - ΤΣΑ - ΤΣΑ

Τσα - τσα - τσα, τσα - τσα - τσα,
τσα - τσα - τσα, τσα - τσα - τσα,
Εἶσαι παιδί μου πειρασμός,σεισμός
ἄ, για - για - για - για
στόμα,χαμόγελο,κορμί,γραμμή
ἄ, για - για - για - για
κι ὅταν στήν πίστα σέ κρατῶ,πετῶ
ἄ, για - για - για - για
λές κι ἔχω βγάλει ἀπ'τήν χαρά φτερά
ἄ, για - για - για - για

Πώ,πώ,πώ,πώ μέ στοῦ τσα - τσα τόν σκοπό
θά σοῦ τό πῶ,πόσο τρελλά σ'ἀγαπῶ
πώ,πώ,πώ, πώ,πώ,πώ,
τσα - τσα - τσα

Εἶσαι,παιδί μου,πειρασμός,σεισμός
ἄ, για - για - για - για
στόμα,χαμόγελο,κορμί,γραμμή
ἄ, για - για - για - για
ἄ, για - για - για - για
ἄ, για - για - για - για

More DLI courses on LiveLingua - Online Language School

ἄ, για - για - για - για

ἄ, για - για - για - για

Πώ,πώ,πώ,πώ μέ στοῦ τσα - τσα τόν σκοπό

θά σοῦ τό πῶ, πόσο τρελλά σ'ἀγαπῶ

πώ,πώ,πώ, πώ,πώ,πώ

τσα - τσα - τσα

Εἶσαι,παιδί μου, πειρασμός,σεισμός

ἄ, για - για - για - για

ἄ, για - για - για - για

ἄ, για - για - για - για

ἄ, για - για - για - για .

More DLI courses on LiveLingua - Online Language School

ΑΣΤΕΡΙ,ΑΣΤΕΡΑΚΙ ΜΟΥ.

Ξέρω κάποιο ἀστέρι,ἀστέρι,ἀστεράκι
πού λάμπει χλωμό,
νά σοῦ τό χαρίσω τό ἔχω μεράκι
ἀλλά δέν τολμῶ
εἶναι σάν διαμάντι γιά φίνο χεράκι
καί γι ἄσπρο λαιμό
τό μικρό ἐκεῖνο τ'ἀστέρι,ἀστεράκι
πού λάμπει χλωμό.

Ξέρω κάποιο ἀστέρι,ἀστέρι,ἀστεράκι
πού λάμπει φηλά
νά σοῦ τό προσφέρω ἀπόψε δωράκι
μέ παρακαλᾶ
λέει πώς στό λαιμό σου εἴτε στό χεράκι
θά ζῆ πιό καλά
τό μικρό ἐκεῖνο ἀστέρι,ἀστεράκι
πού λάμπει φηλά.

More DLI courses on LiveLingua - Online Language School

Ξέρω κάποιο ἀστέρι,ἀστέρι,ἀστεράκι
πού ζῆ μονάχο
στοῦ οὐρανοῦ τά πλάτη τό τρώει τό σαράκι
καί κλαίει τό φτωχό
τἄστρα τῶν ματιῶν σου τοῦ ἀνάψαν μεράκι
καί ἀληθινό
μή μοῦ σβήση ἐκεῖνο τ'ἀστέρι,ἀστεράκι
πού ζῆ μοναχό,
μή μοῦ σβήση ἐκεῖνο τ'ἀστέρι,ἀστεράκι
πού ζῆ μοναχό.

More DLI courses on LiveLingua - Online Language School

ΤΑ ΠΑΙΔΙΑ ΤΟΥ ΠΕΙΡΑΙΑ

—

'Απ'τό παράθυρό μου στέλνω ἕνα, δύο καί τρία καί τέσσερα φιλιά
φθάνουν στό λιμάνι ἕνα καί δύο καί τρία καί τέσσερα πουλιά,
πῶς ἤθελα νά ἔχω ἕνα καί δύο καί τρία καί τέσσερα παιδιά
σάν θά μεγαλώσουν ὅλα νά γίνουν λεβέντες γιά χάρη τοῦ Πειραιᾶ.

"Οσο κι ἄν φάξω, δέν βρίσκω ἄλλο λιμάνι
τρελλή νά μ'ἔχη κάνει ἀπό τόν Πειραιᾶ,
ὅταν βραδιάζει τραγούδια μ'ἀραδιάζει
καί τίς πεννιές του ἀλλάζει, γεμίζει ἀπό παιδιά.

'Από τήν πόρτα μου σάν βγῶ, δέν ὑπάρχει κανείς πού
νά μήν τόν ἀγαπῶ,
κι ἄν τά βράδια κοιμηθῶ, ξέρω πώς, ξέρω πώς
πώς θά τόν ὀνειρευθῶ,
πετράδια βάζω στό λαιμό καί μιά χά-, καί μιά χα
καί μιά χάντρα φυλαχτό,
γιατί τά βράδια καρτερῶ στό λιμάνι σάν βγῶ
κάποιον ἄγνωστο νά βρῶ.

"Οσο κι ἄν φάξω δέν βρίσκω ἄλλο λιμάνι
τρελλή νά μ'ἔχη κάνει ἀπό τόν Πειραιᾶ,
ὅταν βραδιάζει, τραγούδια μ'ἀραδιάζει
καί τίς πεννιές του ἀλλάζει, γεμίζει ἀπό παιδιά
πῶς ἤθελα νά ἔχω ἕνα καί δύο καί τρία καί τέσσερα
παιδιά.

More DLI courses on LiveLingua - Online Language School

Ο ΚΟΣΜΟΣ ΑΛΛΑΞΕ

—

Ζητᾶς ἀγάπη φλογερή καί μιά ψυχή πού νά σέ νιώθη
κι ἡ καρδιά σου ἀπορεῖ,πῶς δέν ὑπάρχουν τέτοιοι πόθοι,
ζητᾶς ἀξέχαστες βραδιές πού γιά μιά ἀγάπη ξενυχτοῦσαν
καί τῶν ἀνθρώπων οἱ καρδιές μόνο γιά ἔρωτα μιλοῦσαν.

Ὁ κόσμος ἄλλαξε,ἀλλάξαν οἱ καιροί,
πέρασαν,χάθηκαν τά ὄμορφα τά χρόνια,
ἀγάπη γνήσια ζητᾶς μέ τό κερί,
δέν τραγουδᾶνε τώρα κάτω ἀπό τά μπαλκόνια.

Ὁ κόσμος ἄλλαξε, ἀλλάξαν οἱ καιροί,
εἶν'ὅλα ψεύτικα κι ἄς φαίνωνται ἀλήθεια,
ὁ κόσμος ἄλλαξε,ἀλλάξαν οἱ καιροί,
ἀγάπες βρίσκεις μονάχα στά παραμύθια.

More DLI courses on LiveLingua - Online Language School

ΘΑ ΚΛΕΨΩ ΤΑ ΤΡΙΑΝΤΑΦΥΛΛΑ

Θά κλέψω τά τριαντάφυλλα ἀπ'τήν τριανταφυλλιά σου
Νά δῶ, τί θἄχης αὔριο νά βάλης στά μαλλιά σου.

Θἄρθω τή νύχτα πού γλυκοκοιμᾶσαι
καί θἀνεβῶ σιγανά - σιγανά ὅλα τά σκαλιά
κι ἀπό τή γλάστρα, νά μοῦ τό θυμᾶσαι,
θά κλέψω τήν πονηρή τή μικρή τή τριανταφυλλιά.
Θά κλέψω τά τριαντάφυλλα πού τόσο σ'ὀμορφαίνουν
γιατί ὅσο ἐκεῖνα ἀνθίζουνε καρδοῦλες θά μαραίνουν
τρά - λά - λά - λά - λά - λά - λά - λά -
τρά - λά - λά - λά - λά - λά - λά - λά -

Θἄρθω τή νύχτα πού γλυκοκοιμᾶσαι
καί θἀνεβῶ σιγανά - σιγανά ὅλα τά σκαλιά
κι ἀπό τή γλάστρα, νά μοῦ τό θυμᾶσαι,
θά κλέψω τήν πονηρή τή μικρή τή τριανταφυλλιά.
Θά κλέψω τά τριαντάφυλλα πού τόσο σ'ὀμορφαίνουν
γιατί ὅσο ἐκεῖνα ἀνθίζουνε καρδοῦλες θά μαραίνουν
καρδοῦλες θά μαραίνουν.

More DLI courses on LiveLingua - Online Language School

ΕΙΧΑ ΦΥΤΕΨΕΙ ΜΙΑ ΚΑΡΔΙΑ

Μέ τἀστεράκι τῆς αὐγῆς στό παραθύρι σου νά βγῆς
κι ἄν δῆς καράβι τοῦ νοτιᾶ νἄρχεται ἀπό τήν ξενιτειά
στεῖλε μέ τἄσπρα σου πουλιά γλυκά φιλιά
κι ἄν δῆς καράβι τοῦ νοτιᾶ νἄρχεται ἀπό τήν ξενιτειά
στεῖλε μέ τἄσπρα σου πουλιά χίλια γλυκά φιλιά.

Εἶχα φυτέψει μιά καρδιά
στοῦ χωρισμοῦ τήν ἀμμουδιά
μά τώρα ποῦρθα νά σέ βρῶ
μέ δαχτυλίδι καί σταυρό
γίνε τό φῶς μου
καί τοῦ κόσμου ἡ ξαστεριά.
Κι ἀπό τό καλό μας τό κρασί
δῶσ'μου νά πιῶ καί πιές καί σύ
νά μείνω,ἀγάπη μου, γιά πάντα
στήν μικρή στεριά.

More DLI courses on LiveLingua - Online Language School

ΤΟ ΠΡΩΤΟ ΡΑΝΤΕΒΟΥ

Μοῦπες πώς θἄρθης στίς ὀκτώ,
ντακόρ,βρέξει δέν βρέξει
κι ἔσπασα ὅλα τά ρεκόρ
μόλις μοῦ εἶπες τό ντακόρ
καί στήθηκα ἀπ'τίς ἔξη.
Φόρεσα τά καινούργια μου
καί ντύθηκα στή πένα
γιατί ἔχω ἀπόψε ραντεβού
τό πρῶτο - πρῶτο ρᾶντεβού
ἀγάπη μου,μέ σένα.

Ἔχω ἀπόψε ραντεβού,ραντεβού μέ σένα
κι ἀπ'τό τράκ τά λόγια μου τἄχω μπερδεμένα
πώ,πώ,πώ, πώ,πώ,πώ, πώ,πώ,πώ, πῶς θά τό πῶ
πώ,πώ,πώ, πῶς θά τό πῶ τό σ'ἀγαπῶ σέ λίγο
ἔχει γοῦστο νά ντραπῶ,καλύτερα νά φύγω.
'Απ'τό τράκ τά λόγια μου τἄχω μπερδεμένα
κι ἔχω ἀπόψε ραντεβού,ἀγάπη μου,μέ σένα.

More DLI courses on LiveLingua - Online Language School

Ἔχω ἀπόψε ραντεβού, ραντεβού μέ σένα
κι ἀπ'τό τράκ τά λόγια μου τἄχω μπερδεμένα
πώ, πώ, πώ, πώ, πώ, πώ, πώ, πώ, πώ, πῶς θά τό πῶ
πώ, πώ, πώ, πῶς θά τό πῶ τό σ'ἀγαπῶ σέ λίγο
ἔχει γοῦστο νά ντραπῶ, καλύτερα νά φύγω.
'Απ'τό τράκ τά λόγια μου τἄχω μπερδεμένα
κι ἔχω ἀπόψε ραντεβού, ἀγάπη μου, μέ σένα
ἀγάπη μου μέ σένα, ἀγάπη μου μέ σένα.

More DLI courses on LiveLingua - Online Language School

ΤΟ ΓΑΙΔΟΥΡΑΚΙ

Τό 'χα καϋμό καί μεράκι μου,νά φύγω ἀπ'τό χωριουδάκι μου,
νά φύγω ἀπ'τό χωριουδάκι μου,καβάλλα στό γαϊδουράκι μου.
Στό ξωκλήσι προσκύνησα κι ἕνα βράδυ ξεκίνησα.

Τά δέντρα πού μέ κοιτούσανε, μέ λύπη μέ χαιρετούσανε
μέ λύπη μέ χαιρετούσανε,ποῦ πᾶς καί φεύγεις ρωτούσανε.
Ὅλα γύρω μου κλαίγανε,μή μᾶς φεύγεις μοῦ λέγανε.

Μά πρίν νά φτάσω στό μύλο μου,γυρνῶ καί βλέπω τό σκύλο μου.
Κι εἶδα στά μάτια τόν πόνο του,πού θά τόν ἄφηνα μόνο του.
Μέσ'τά μάτια μέ κοίταγε καί νά μείνω μοῦ ζήταγε.

Καί μοῦφυγε τό μεράκι μου,πρίν φύγω ἀπ'τό χωριουδάκι μου
καί γύρισα στό σπιτάκι μου,καβάλα στό γαϊδουράκι μου.
Κι ὅλα γύρω γελούσανε καί γλυκά τραγουδούσανε.



More DLI courses on LiveLingua - Online Language School



More DLI courses on LiveLingua - Online Language School

More DLI courses on LiveLingua - Online Language School